



CENEPRED

Centro Nacional de Estimación, Prevención y
Reducción del Riesgo de Desastres

Medidas de Prevención y Mitigación ante Desastres Naturales

Lima, 26 de abril del 2019

Medidas de Prevención y Mitigación ante Desastres Naturales



Lima, 26 de abril del 2019



(Cesar criocrio, 2017)



(Revista Ganamas, 2019)

Medidas de Prevención y Mitigación ante Desastres Naturales



Lima, 26 de abril del 2019

Medidas de Prevención y Mitigación ante Desastres



Lima, 26 de abril del 2019

LEY 29664

ANTES DE
LA LEY 29664 (Ley
Nº 19338)

Gestión del Desastre

Se entiende los desastres como una situación natural en la cual las sociedades actúan de manera reactiva esperando que el desastre ocurra.

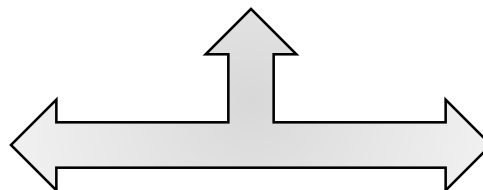

Concepción

DESPUÉS DE
LA LEY 29664

Gestión del Riesgo de Desastre

Se entiende que los desastres son producto de procesos de desarrollo mal logrados, pues se tiene a la población y sus medios de vida en condiciones de vulnerabilidad; con lo cual se entiende que es posible actuar antes del desastre (planificación del desarrollo).

Medidas de Prevención y Mitigación ante Riesgo de Desastres



Lima, 26 de abril del 2019

MEDIDAS DE PREVENCIÓN Y REDUCCIÓN DEL RIESGO DE DESASTRES

Jhon E. Chahua Janampa

Subdirección de Nomas y Lineamientos

jchahua@cenepred.gob.pe



CENEPRED
Centro Nacional de Estimación, Prevención y
Reducción del Riesgo de Desastres

Lima, 26 de abril del 2019

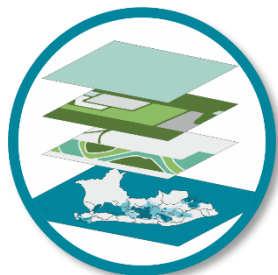

**GESTIÓN
PROSPECTIVA**



**GESTIÓN
CORRECTIVA**



**GESTIÓN
REACTIVA**

Asesoramiento técnico a cargo de



Asesoramiento técnico a cargo de



Proceso 2
*Prevención
del riesgo*

Proceso 3
*Reducción
del riesgo*

Proceso 4
Preparación

Proceso 1
*Estimación
del riesgo*

*Todas las entidades
públicas, en todos los
niveles de gobierno, son
responsables de incluir en
su desarrollo institucional
estos 7 procesos.*

Proceso 5
Respuesta

Proceso 7
Reconstrucción

Proceso 6
Rehabilitación

Es un **plan específico** que elaboran las entidades de los tres niveles de gobierno, en ejercicio de sus atribuciones.

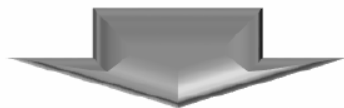

Identificar medidas, programas, actividades y proyectos.

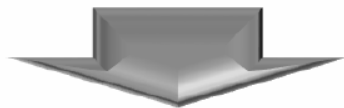

Eliminar o reducir las condiciones existentes de riesgo de desastres, y prevenir la generación de nuevas condiciones de riesgo.

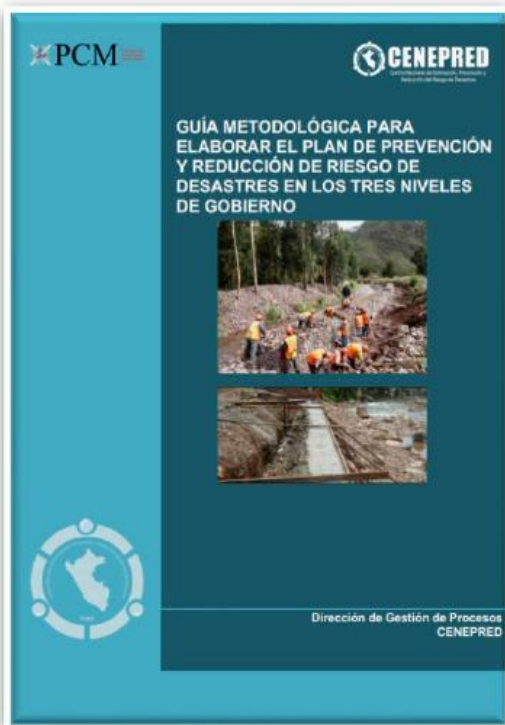

Plan de
Prevención y
Reducción de
Riesgo de
Desastres

LINEAMIENTOS TÉCNICOS DEL PROCESO DE ESTIMACIÓN DEL RIESGO DE DESASTRES

R. M. N° 334-2012-PCM



LINEAMIENTOS TÉCNICOS DEL PROCESO DE PREVENCIÓN DEL RIESGO DE DESASTRES

R. M. N° 222-2013-PCM



LINEAMIENTOS TÉCNICOS DEL PROCESO DE REDUCCIÓN DEL RIESGO DE DESASTRES

R. M. N° 220-2013-PCM



1

**Preparación del
proceso**

Organización
Coordinación
Apoyo técnico

2

**Diagnóstico del
Área de Estudio**

Evaluación de
riesgos de
desastres

Situación
institucional de la
GRD

3

**Formulación del
Plan**

Objetivos
Estrategia
Programación
Implementación

4

**Validación del
Plan**

Socialización
Captación aportes
Ajuste V. final
Validación técnica
Aprobación oficial

5

**Implementación
del Plan**

6

Seguimiento y Evaluación del Plan

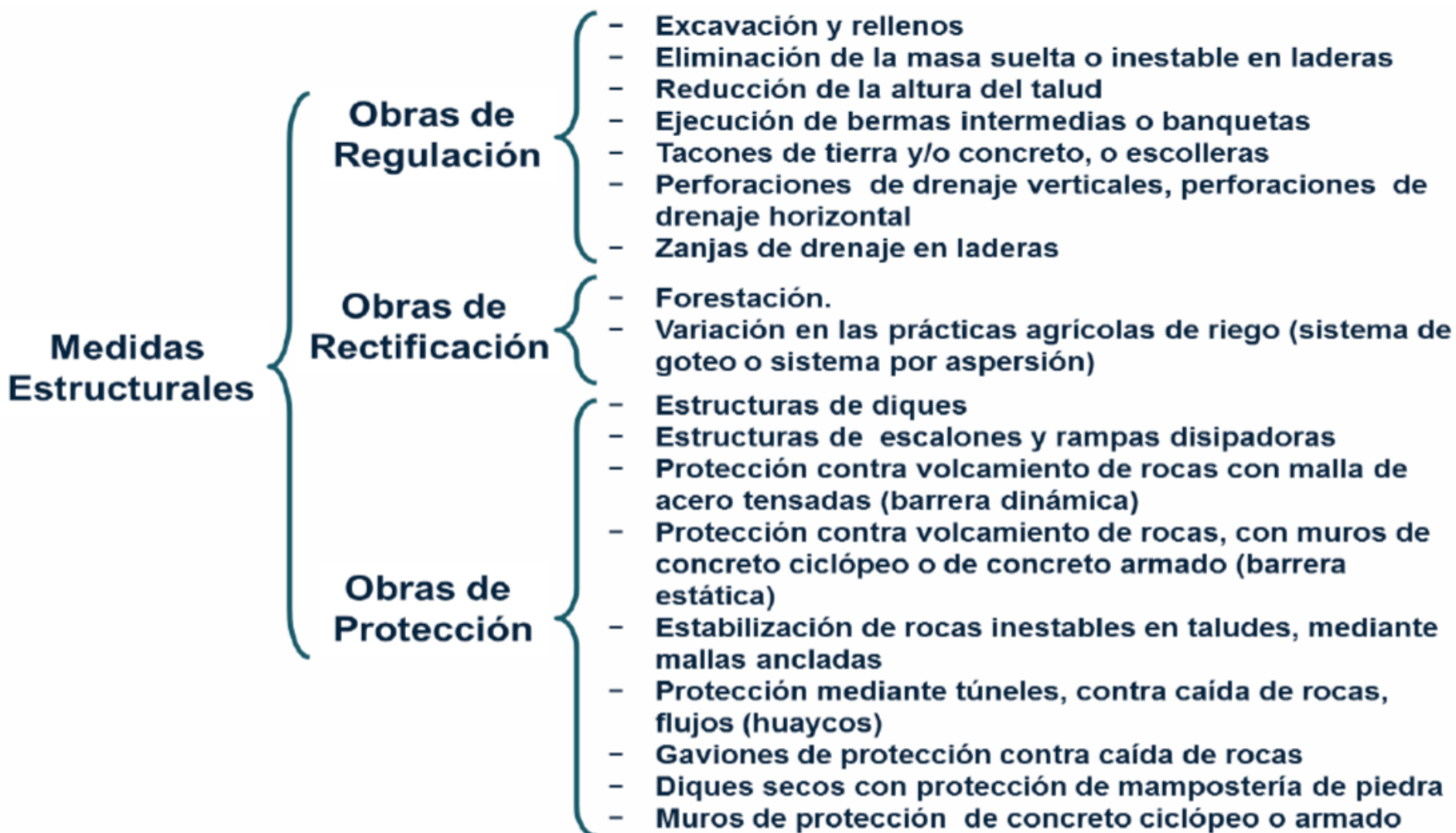



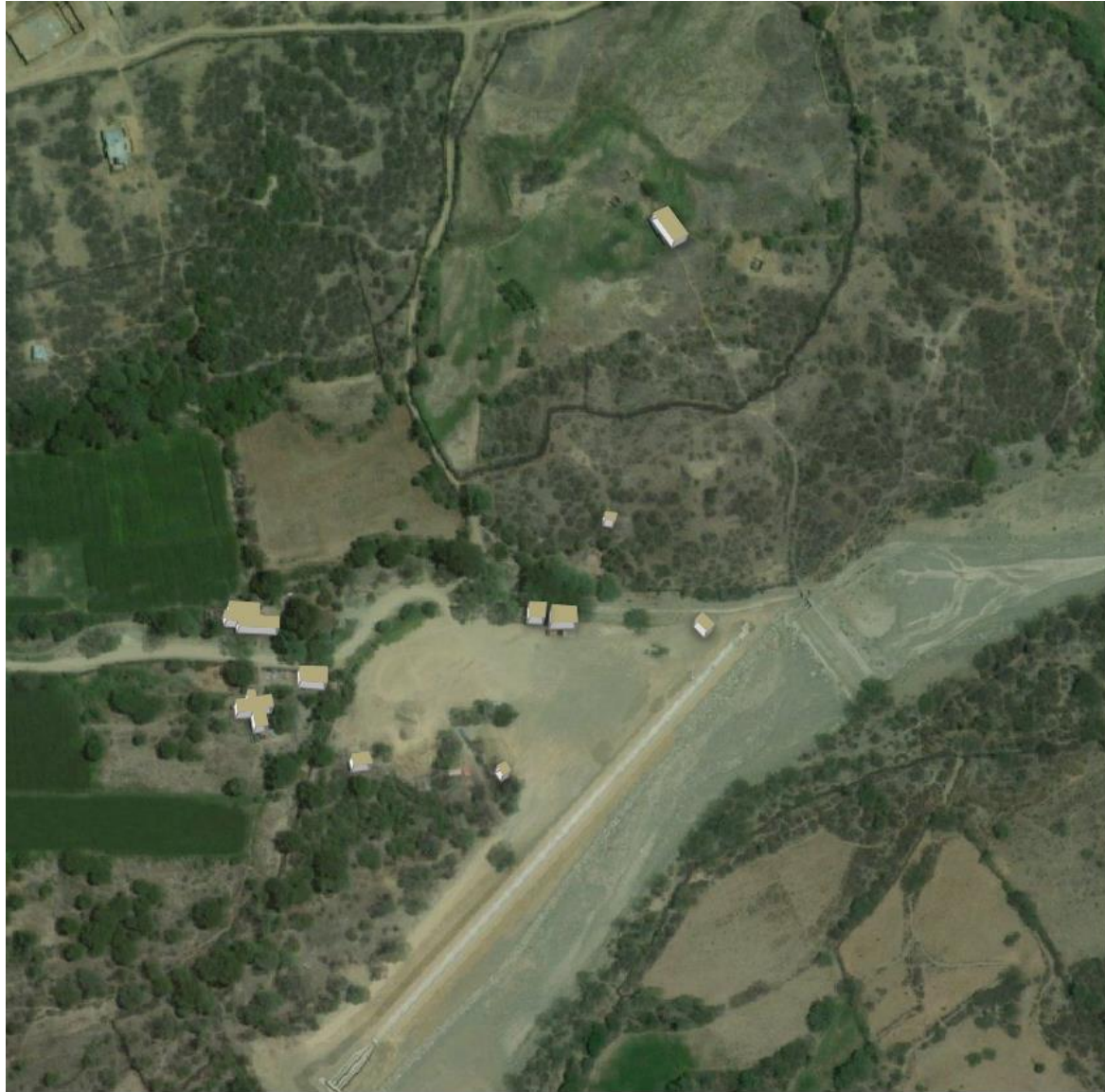

GEOMORFOLOGÍA

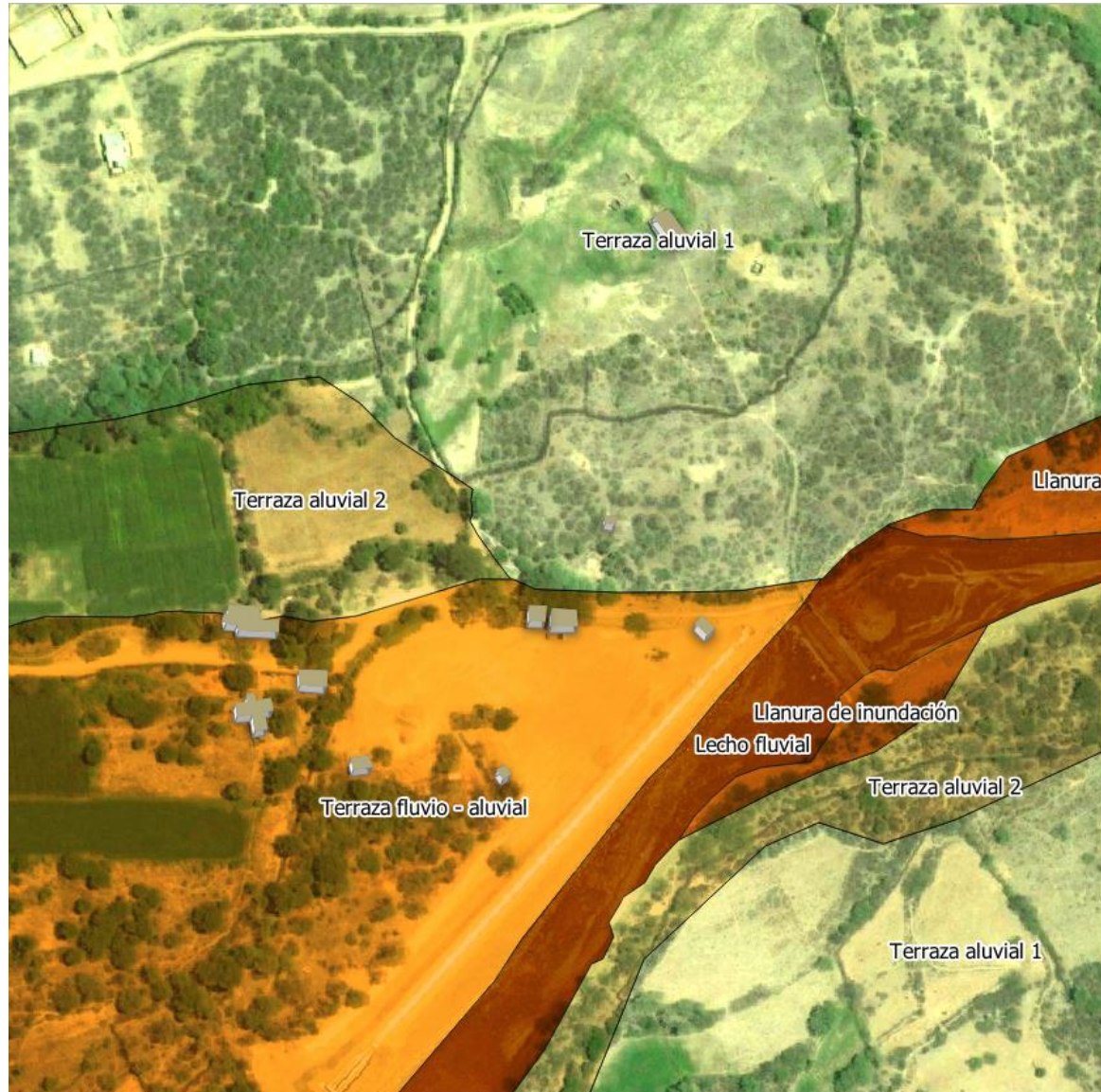

GEOLOGÍA

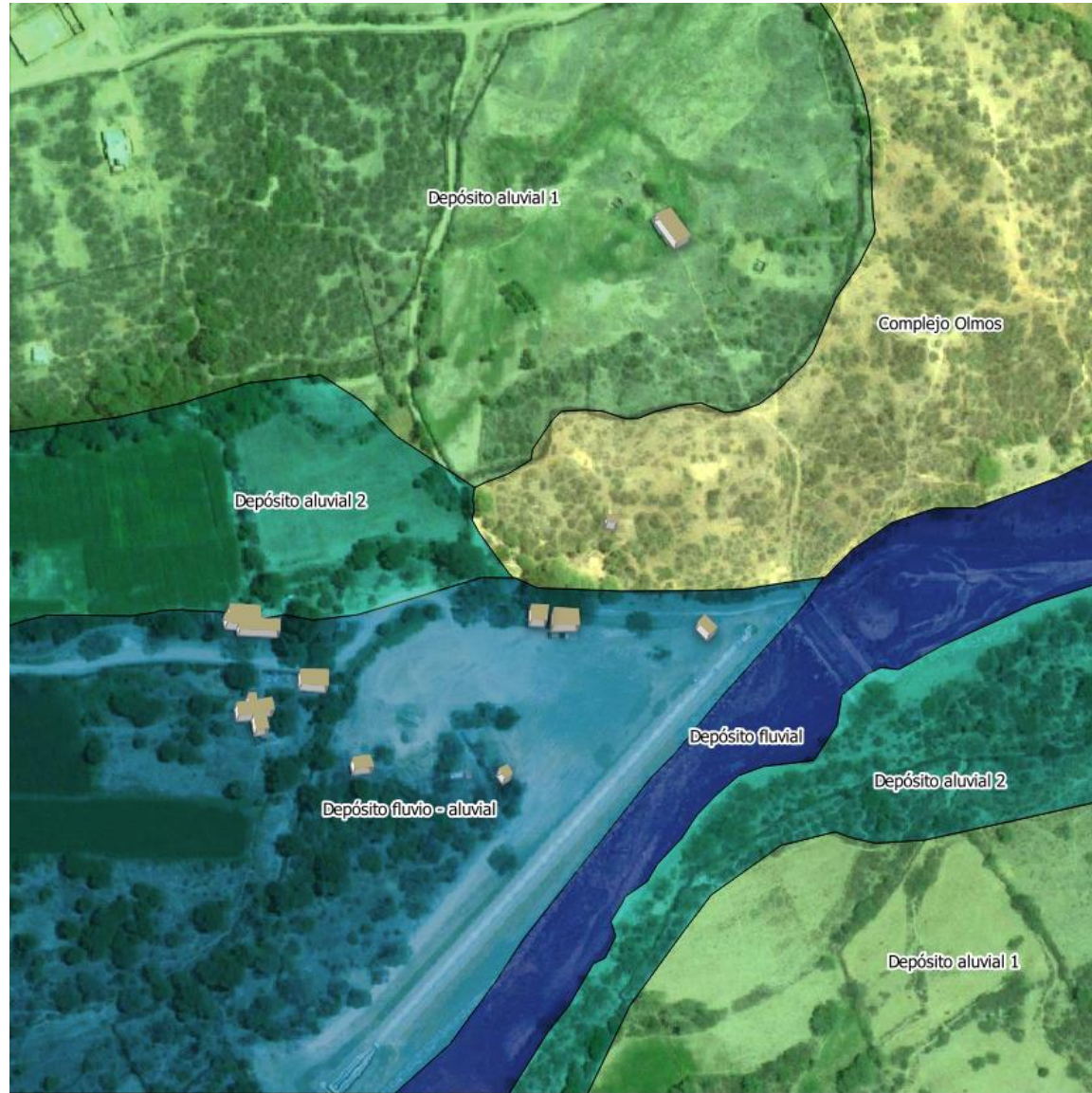

PENDIENTE

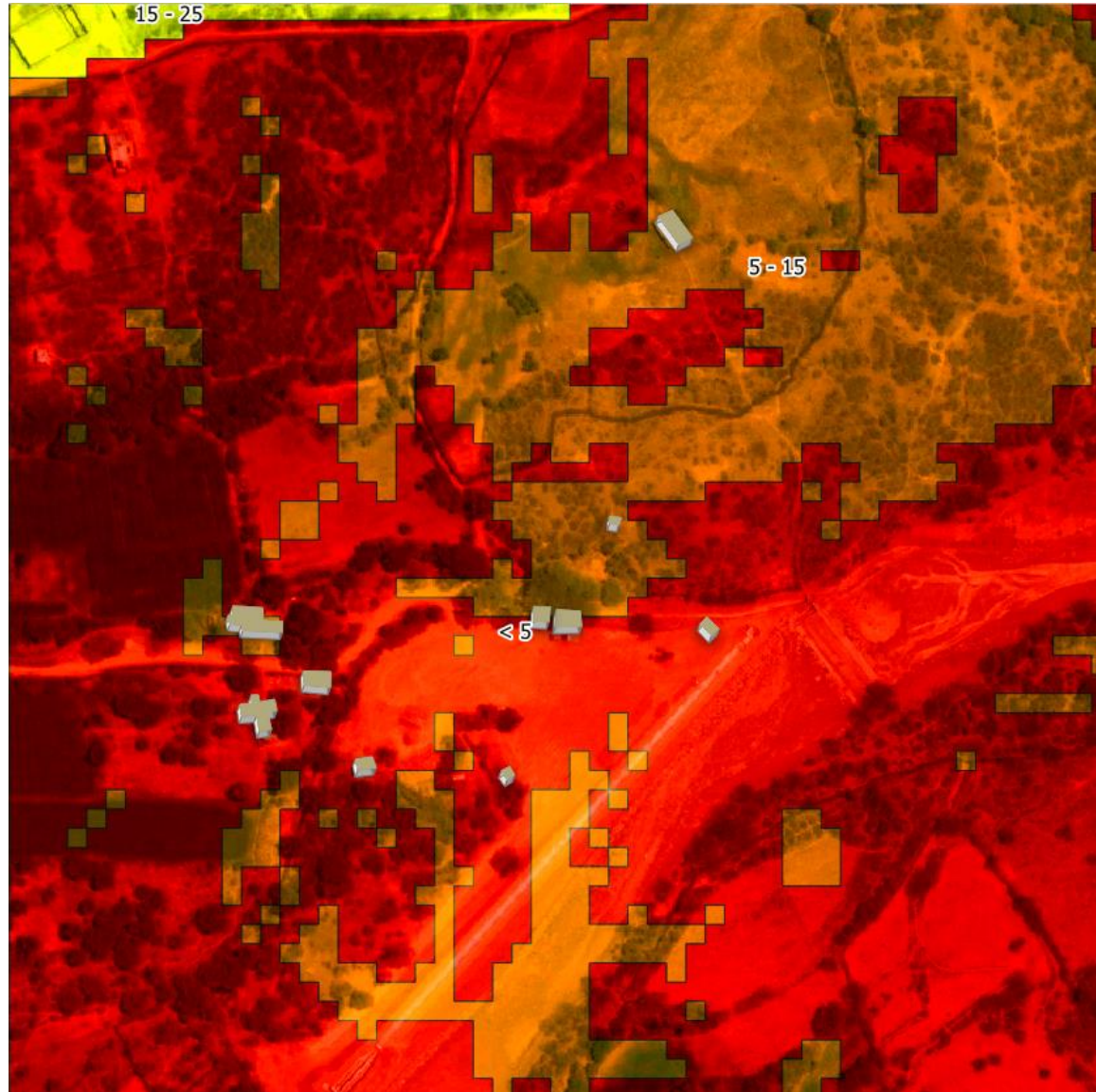

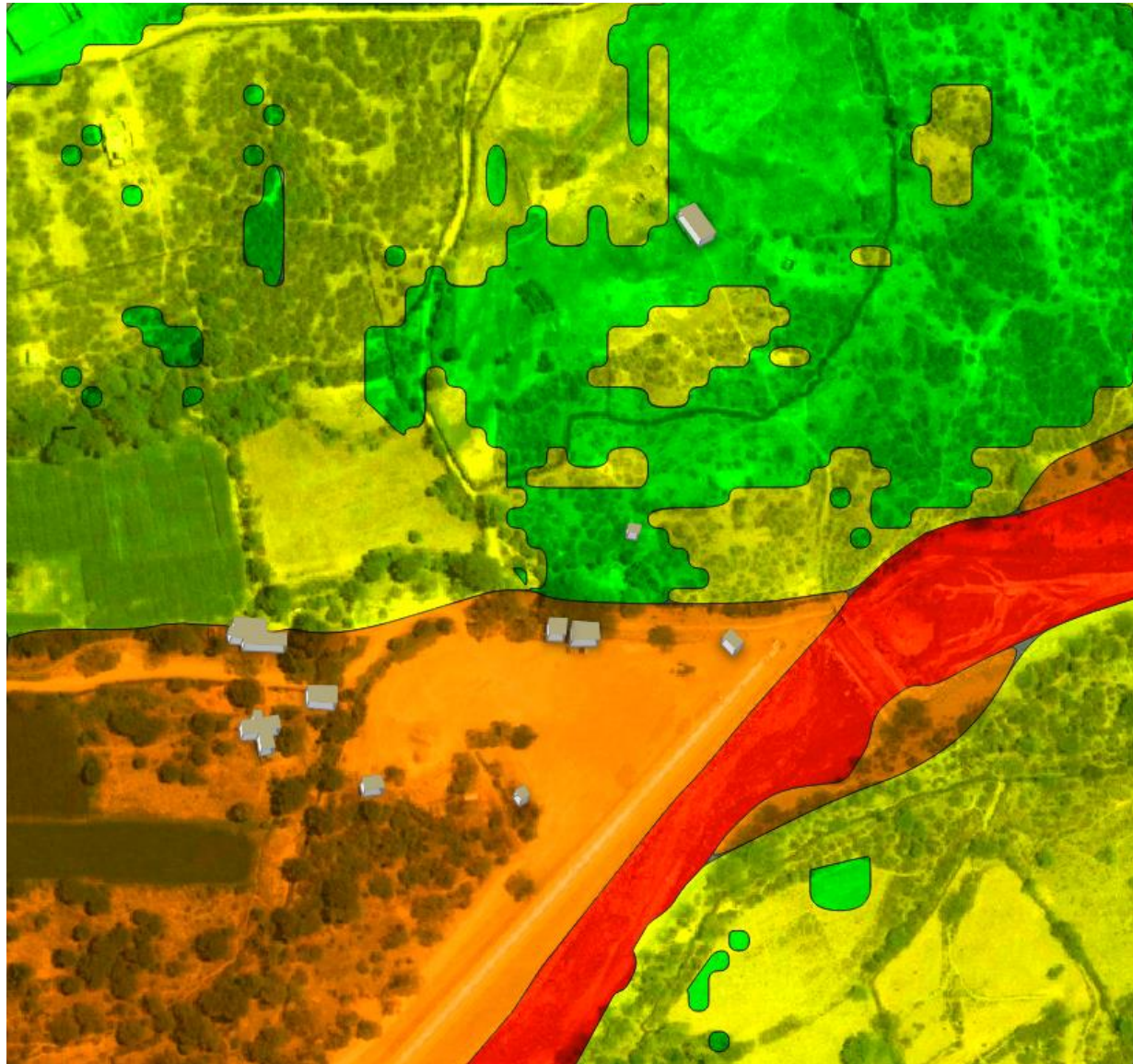
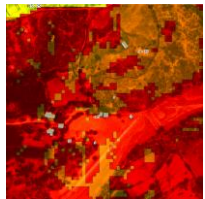

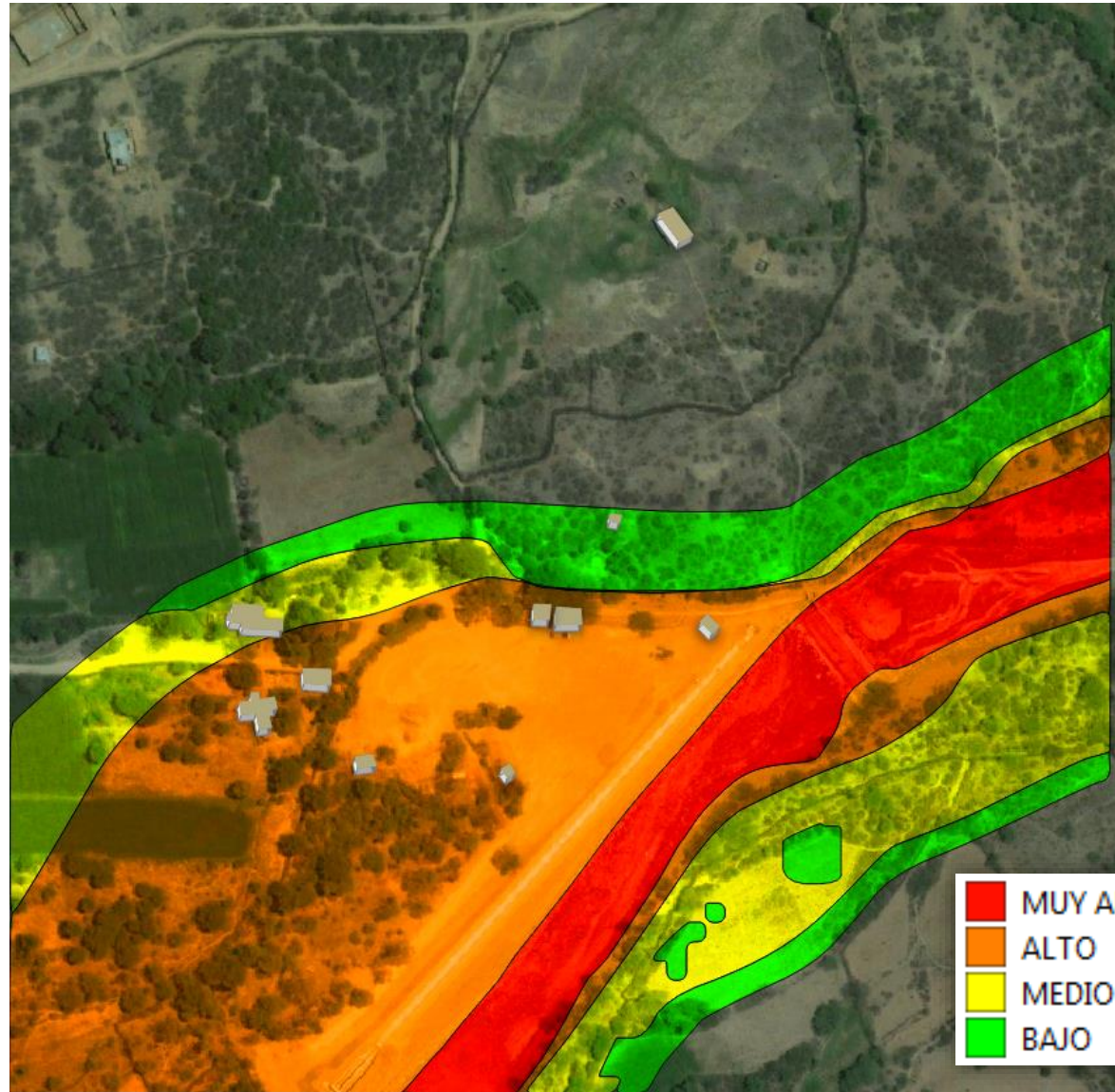
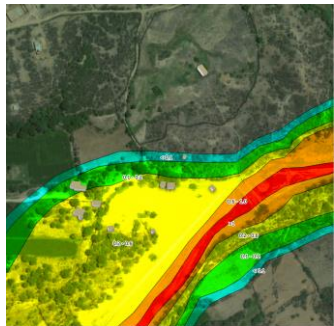
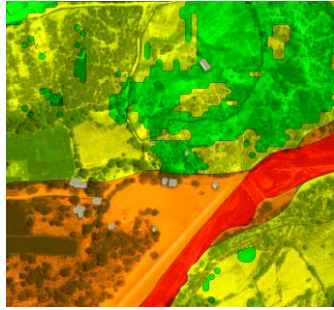

VULNERABILIDAD = f (EXPOSICIÓN, FRAGILIDAD, RESILIENCIA)

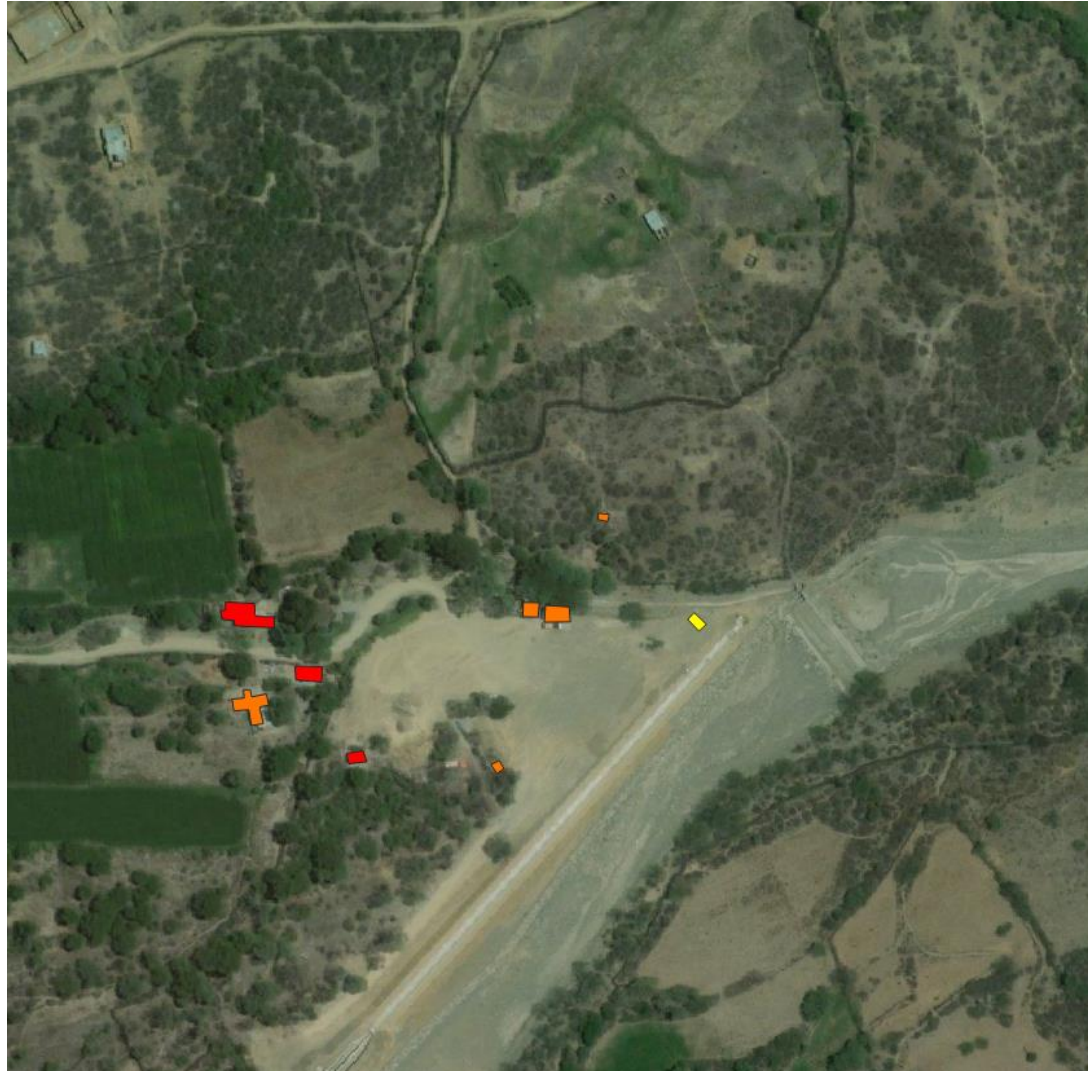

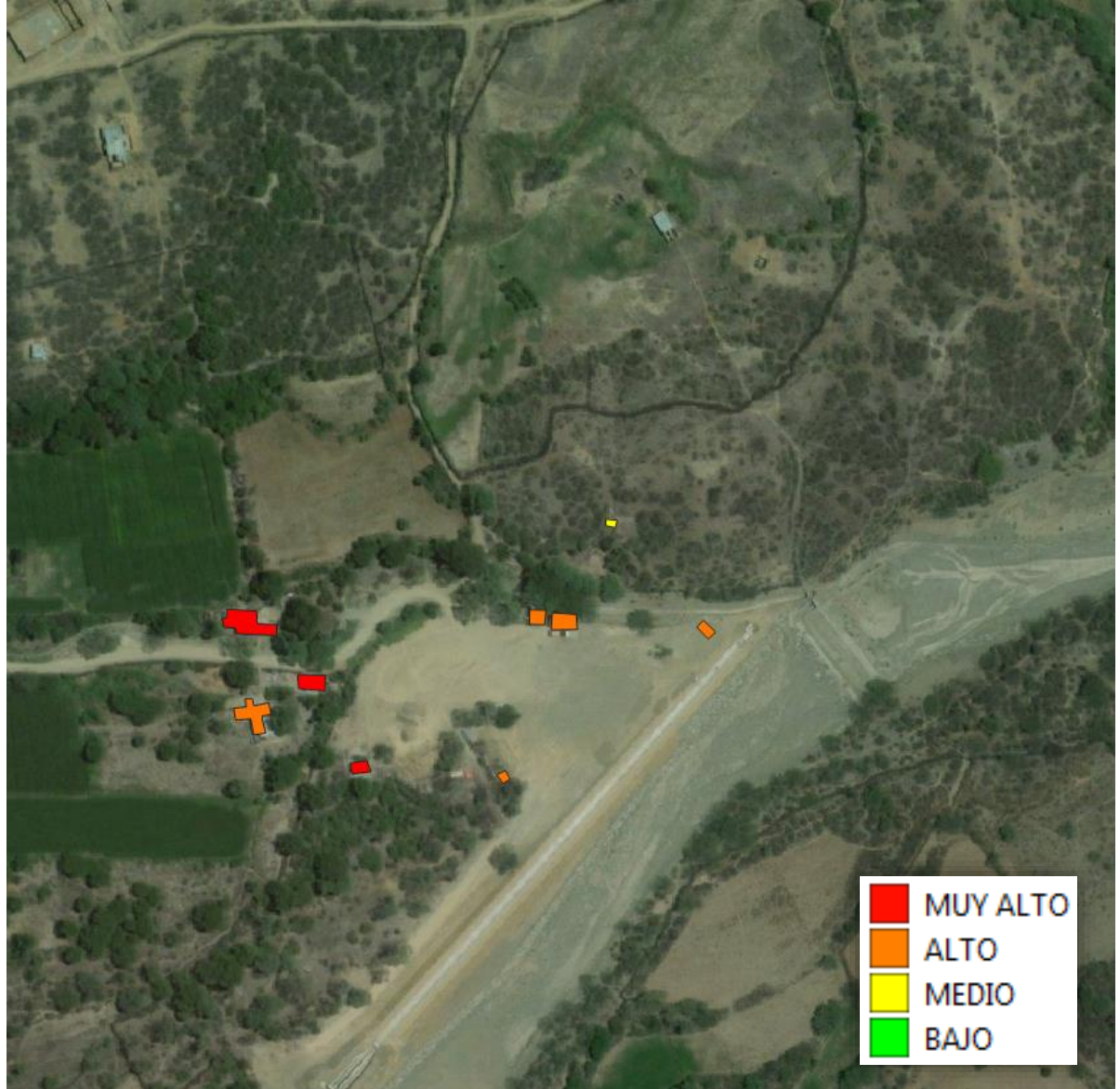
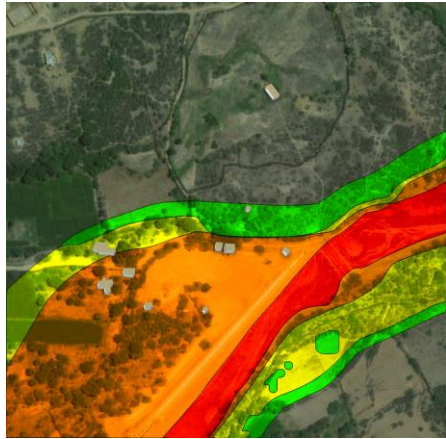

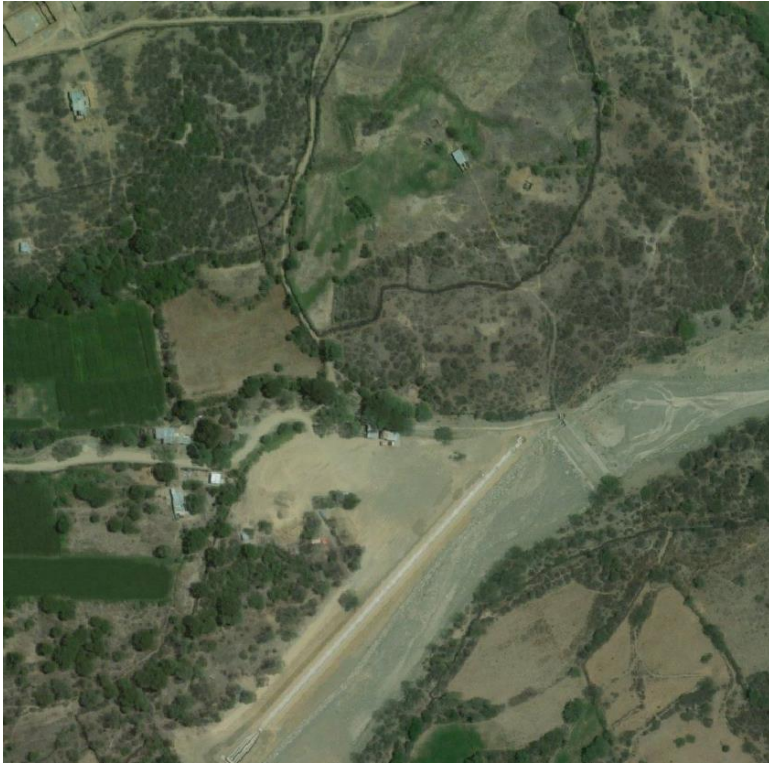

ANTES



DESPUÉS

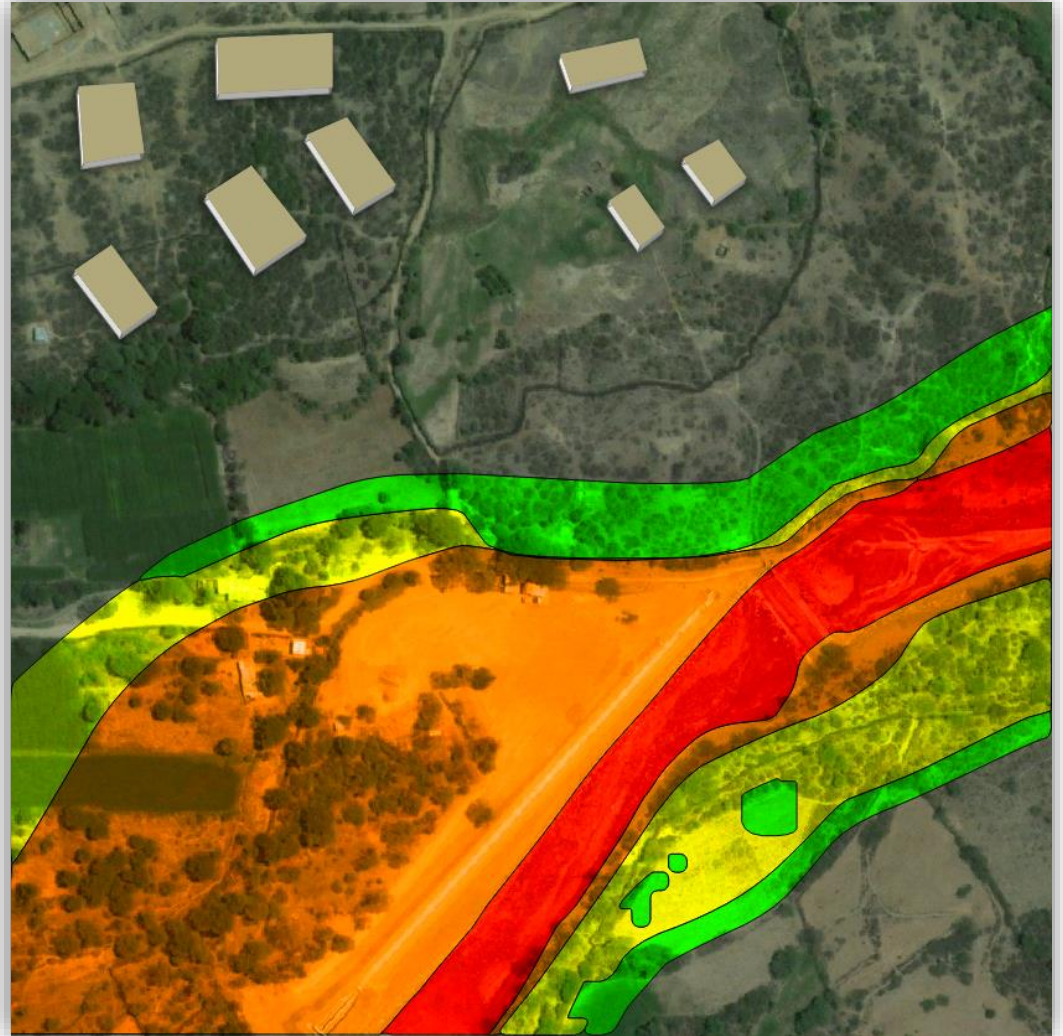
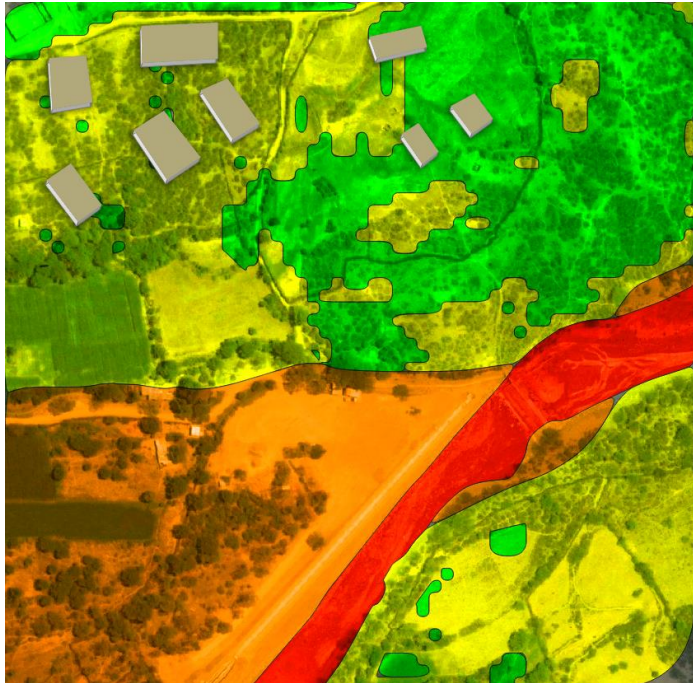

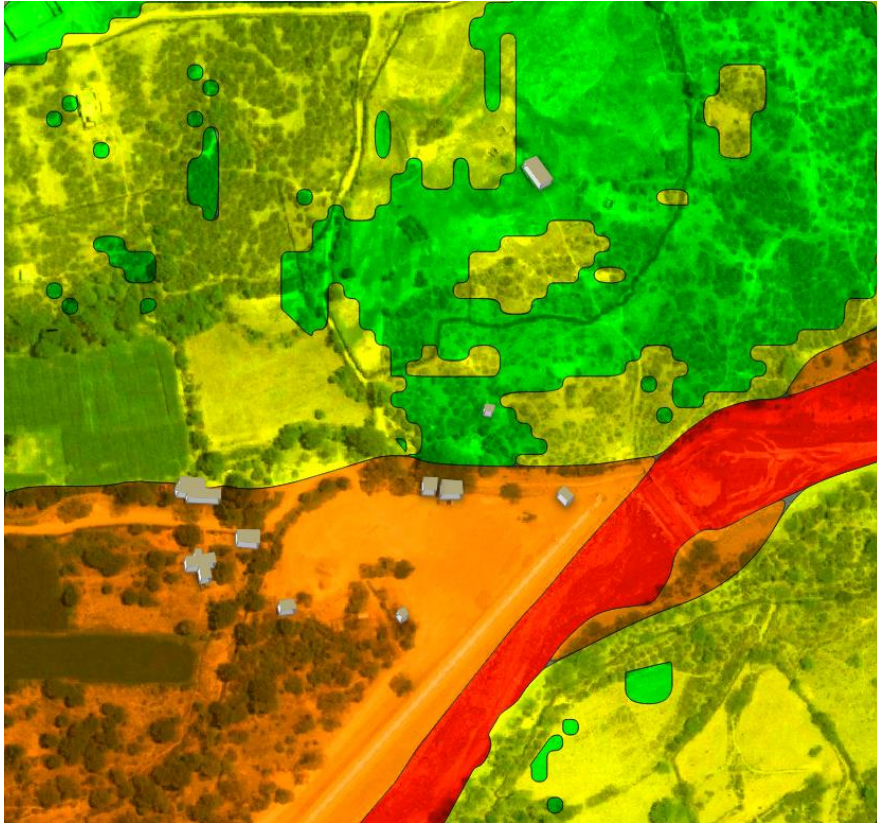

REDUCCIÓN DE LA EXPOSICIÓN

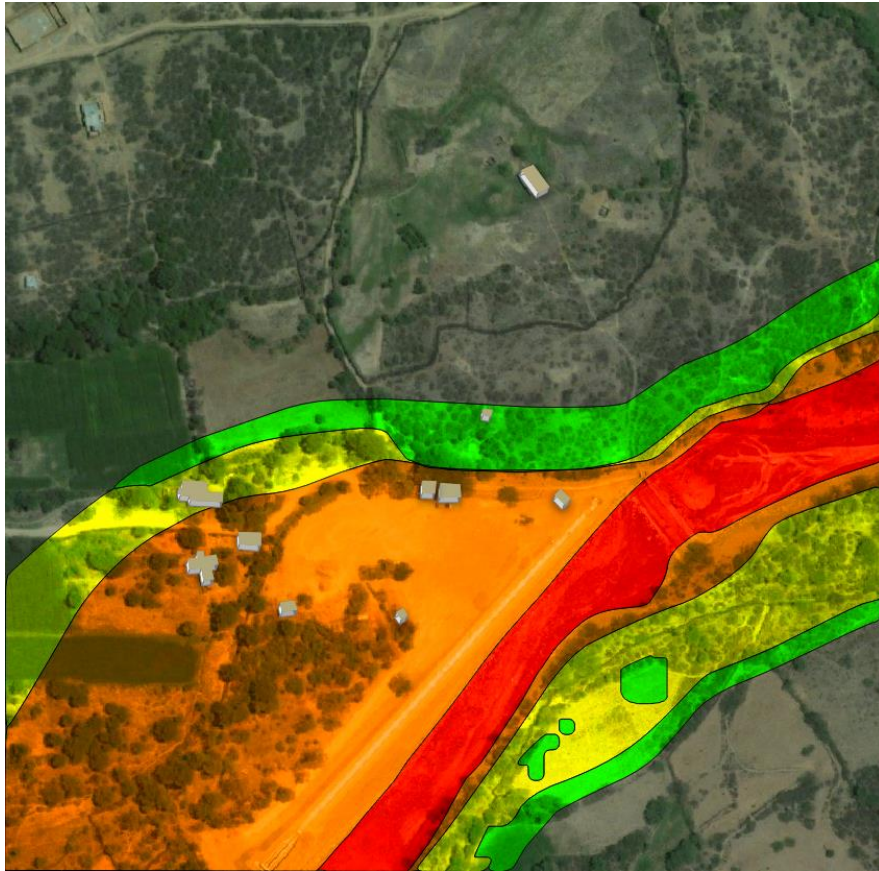

ANTES

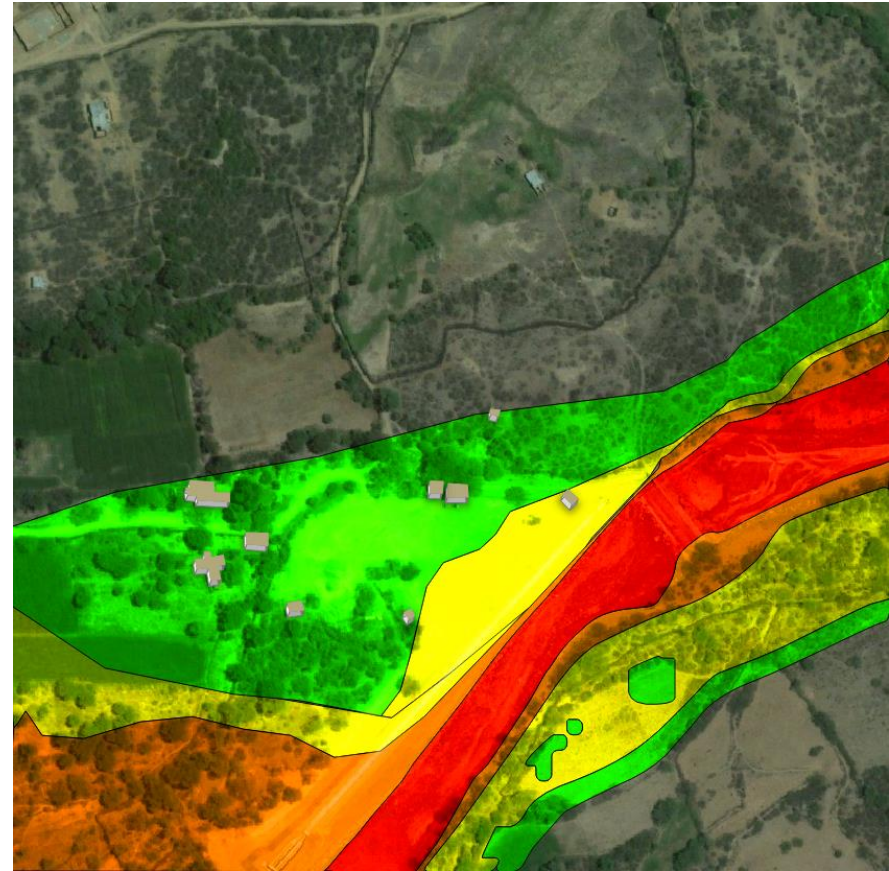

DESPUÉS

MEDIDAS DE PREVENCIÓN Y REDUCCIÓN DEL RIESGO DE DESASTRES

Jhon E. Chahua Janampa

Subdirección de Nomas y Lineamientos

jchahua@cenepred.gob.pe



CENEPRED

Centro Nacional de Estimación, Prevención y
Reducción del Riesgo de Desastres

Lima, 15 de octubre del 2018