



PERÚ

Ministerio  
de Agricultura y Riego



**AUTORIDAD NACIONAL DEL AGUA**  
**Dirección de Administración de Recursos Hídricos-DARH**

*"V Taller de capacitación para Extensionistas en Acuicultura"*

San Isidro junio 2017

*Procedimientos para el otorgamiento de derechos de uso de agua*



Gobierno del Perú



*Trabajando para  
todos los peruanos*

- I.- Legislación del agua a través de la historia en Perú.**
- II.- Estructura orgánica de la ANA.**
- III.- Funciones de la Dirección de Administración de Recursos Hídricos-DARH:**
  - 3.1 Procedimientos para el otorgamiento de derechos de usos de agua (Usos y derechos).**
  - 3.2 Normas que regulan el ejercicio del derecho de uso de agua .
  - 3.3 Normas que regulan el régimen económico por el uso del agua.

## ETAPAS DE LA LEGISLACIÓN SOBRE LA GESTIÓN DEL AGUA EN EL PERÚ

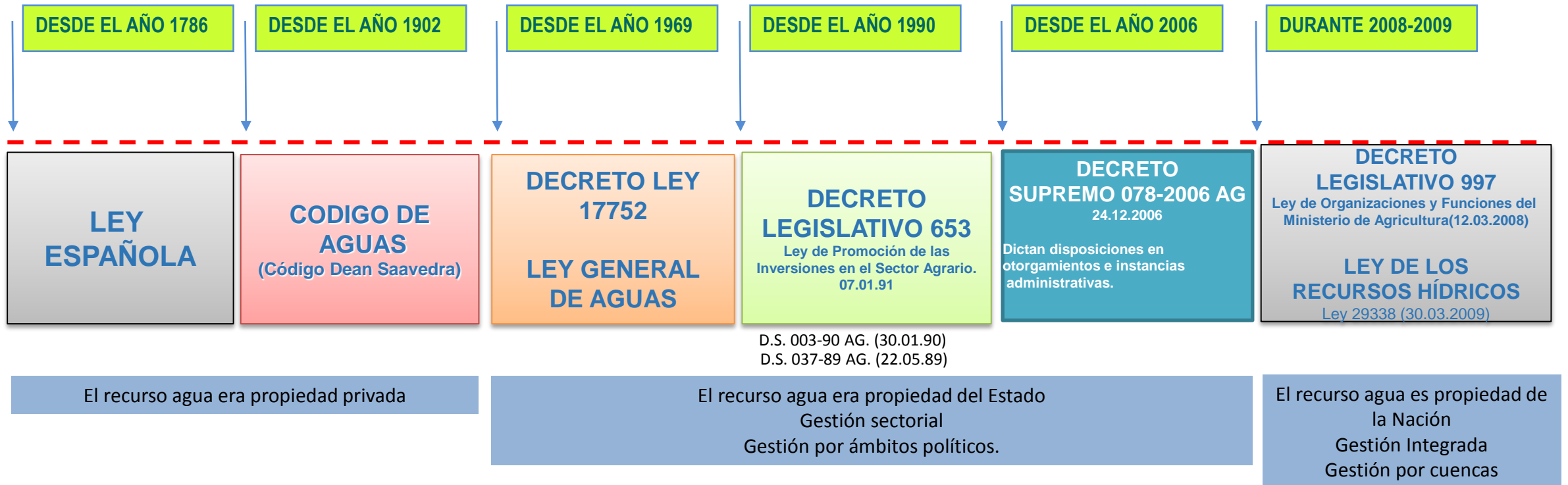



PERÚ

Ministerio  
de Agricultura y Riego



# ESTRUCTURA ORGÁNICA DE LA ANA



Gobierno del Perú



*Trabajando para  
todos los peruanos*

# ORGANIGRAMA DE LA ANA

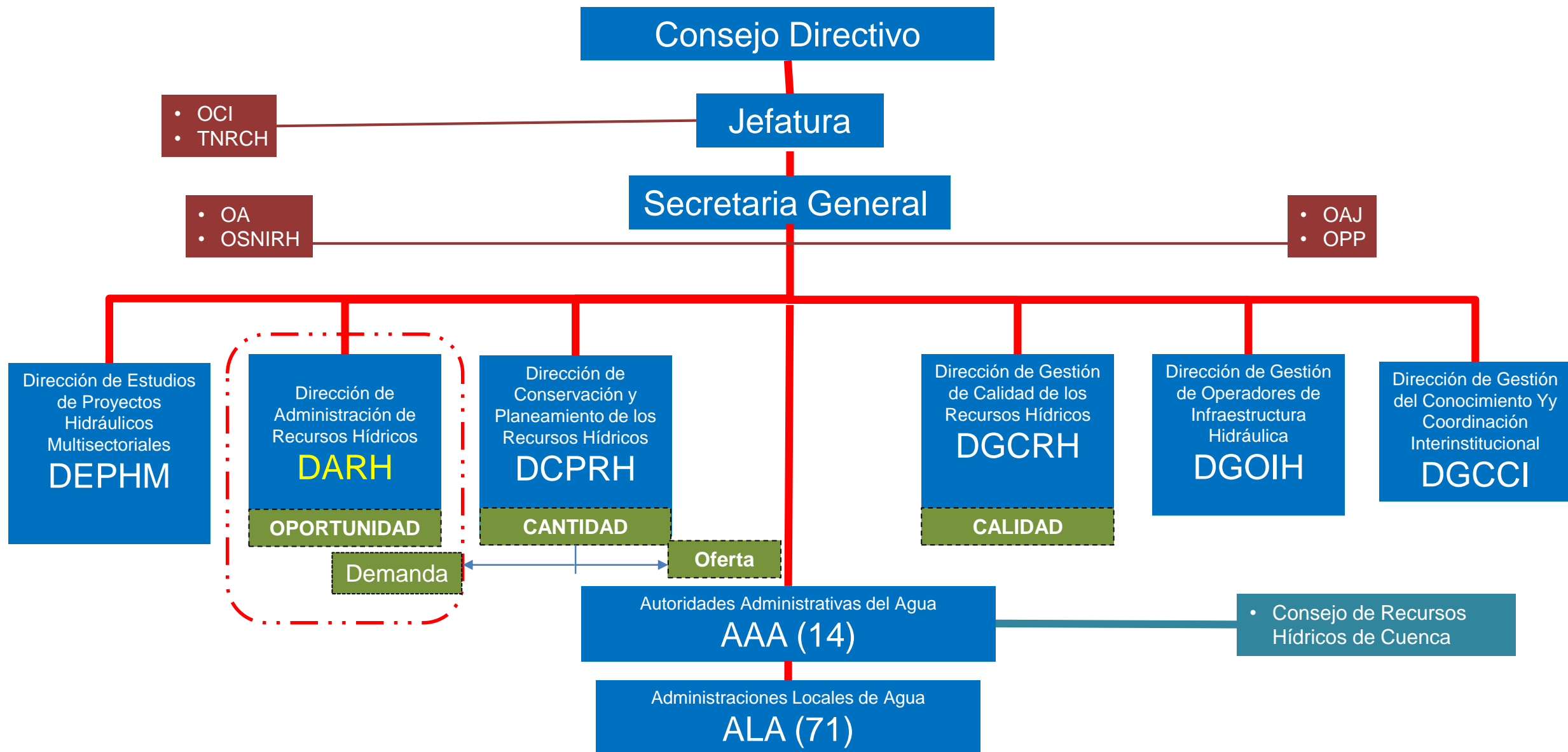

# ORGANOS DESCONCENTRADOS DE LA ANA



14 AAA  
71 ALA

159 Unidades Hidrográficas

Código	Autoridad Administrativa del Agua	Área (Km <sup>2</sup> )	%
I	CAPLINA-OCOÑA	93 130	7.2
II	CHÁPARRA - CHINCHA	48 479	3.8
III	CAÑETE-FORTALEZA	39 937	3.1
IV	HUARMEY-CHICAMA	37 110	2.9
V	JEQUETEPEQUE-ZARUMILLA	62 156	4.8
VI	MARAÑÓN	85 599	6.7
VII	AMAZONAS	280 659	21.8
VIII	HUALLAGA	89 416	7
IX	UCAYALI	232 744	18.1
X	MANTARO	34 363	2.7
XI	PAMPAS-APURÍMAC	64 373	6
XII	URUBAMBA-VILCANOTA	58 735	4.6
XIII	MADRE DE DIOS	111 933	8.7
XIV	TITICACA	46 582	3.6
Total		1 285 216	100

## Administración Local de Agua CHILLÓN- RIMAC- LURIN

Nº	Cuencas
1	CUENCA DEL RÍO CHILLÓN
2	CUENCA DEL RÍO RÍMAC
3	CUENCA DEL RÍO LURÍN
4	CUENCA DEL RÍO CHILCA

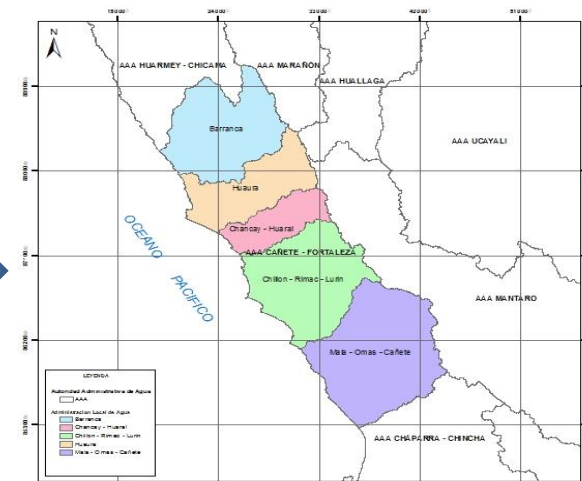

Nº	ADMINISTRACIONES LOCALES DE AGUA-ALA
1	BARRANCA
2	HUAURA
3	CHANCAY HUARAL
4	CHILLÓN- RIMAC- LURIN
5	MALA-OMAS-CAÑETE

# FUNCIONES DE LA DIRECCIÓN DE ADMINISTRACIÓN DE RECURSOS HÍDRICOS-DARH

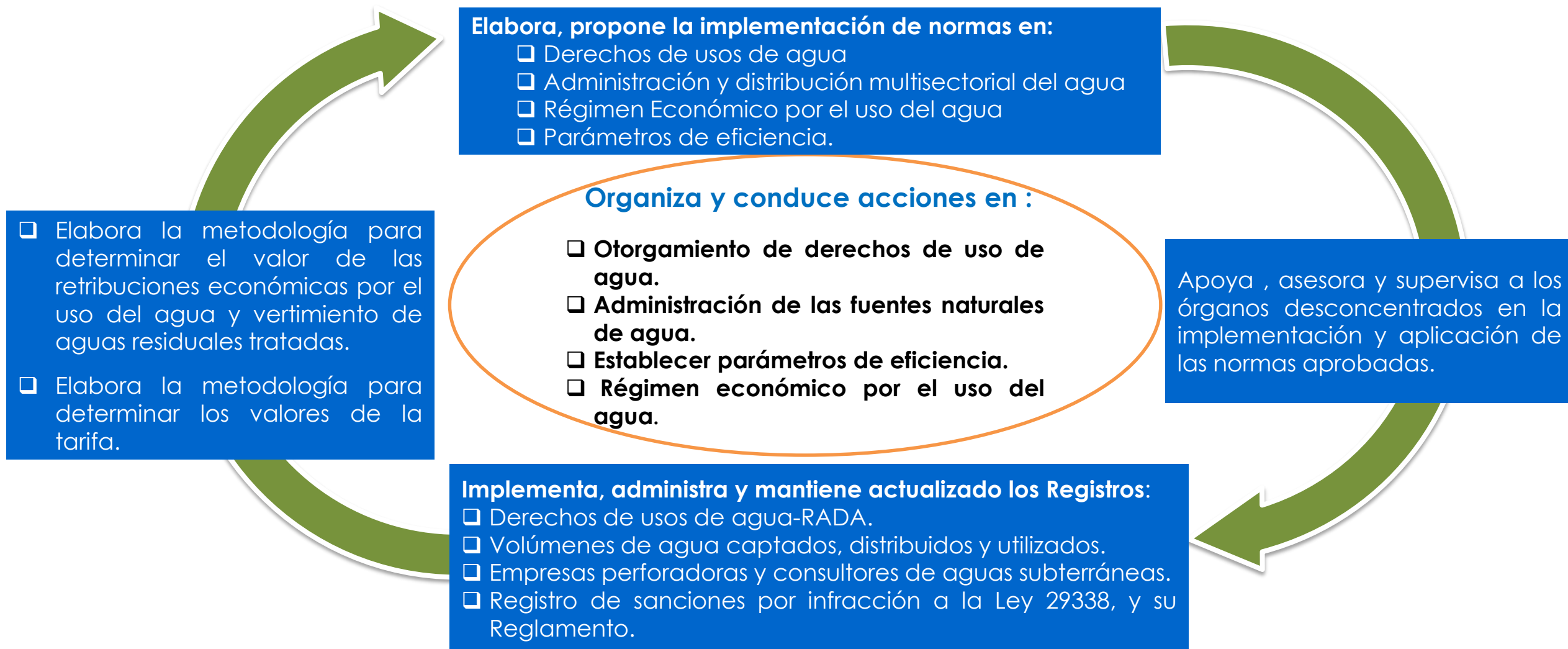

# ORGANIZACIÓN FUNCIONAL DE LA DARH

## Dirección de Administración de Recursos Hídricos

**AREA:** Otorgamiento y Registro de Derechos de Uso de Agua.

### ORDA

- ❑ Norma el otorgamiento y formalización de derechos de usos de agua.
- ❑ Registro Administrativo de Derechos de Usos de Agua.
- ❑ Registros de Empresas Perforadoras y consultores de Agua Sub.

**AREA:** Distribución y Uso Multisectorial del Agua

### DUMA

- ❑ Formula lineamientos para la identificación y delimitación de los Sectores o subsectores hidráulicos.
- ❑ Formular lineamientos para la elaboración del Plan de Operación, Mantenimiento y Desarrollo de la Infraestructura Hidráulica, (POMDIH) , el Plan Multianual de Inversiones (PMI).
- ❑ Norma el uso multisectorial del agua (PADH)
- ❑ Registro de volúmenes de agua captados, distribuidos y utilizados por los usuarios.
- ❑ Determinación de parámetros de eficiencia.

**AREA:** Régimen Económico del Agua

### REA

- ❑ Establece la metodología que permita determinar la retribución económica.
- ❑ Determina los valores anuales de la retribución económica por el uso del agua y por el vertimiento de agua residual tratada en fuente natural, que se aprueba con Decreto Supremo.





PERÚ

Ministerio  
de Agricultura y Riego



Autoridad Nacional del Agua

# USOS Y DERECHOS DE AGUA



Lavarse las manos es importante  
para mantener la salud

1. Consumo Humano 	2. Agrícola 	3. Preservación de flora y fauna 		4. Pecuario 
5. Recreativo 	6. Industrial 	7. Estético 	8. Pesca 	
9. Navegación y transporte Acuático 		USOS DEL AGUA		



Gobierno del Perú



Trabajando para  
todos los peruanos

# USOS Y DERECHOS DE AGUA



# USOS DE AGUA

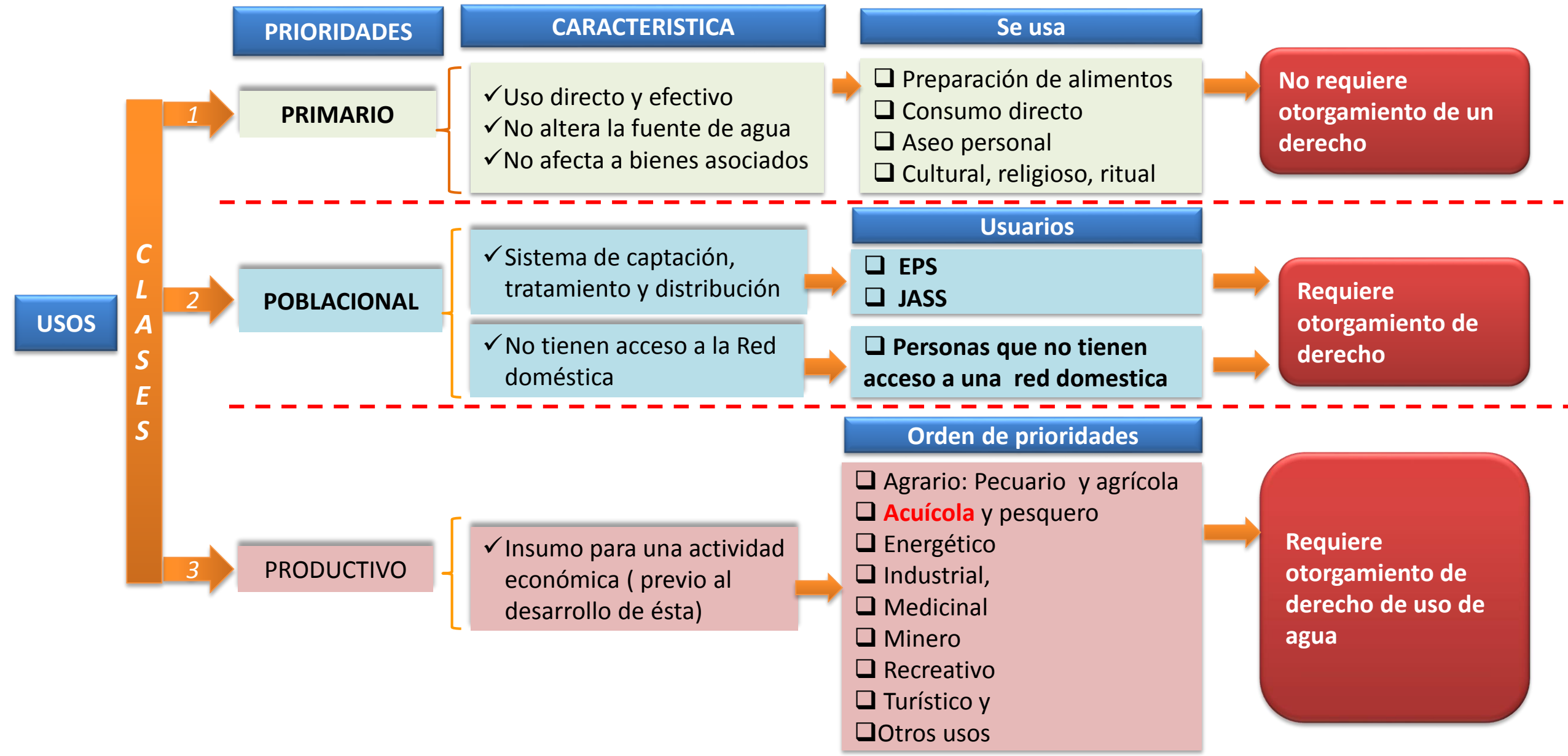



# DERECHOS DE USO DE AGUA- LEY 29338



# APLICATIVO PARA OTORGAMIENTO DE DERECHOS DE USOS DE AGUA-MIDARH



## Nuevo Derecho de Uso de Agua

Archivo de la Resolución

Resolución

AAA

Seleccione una AAA

ALA

CUT

CUT

Detalle Resolución

Detalle

Tipo Resolución

No Especifica

Nº Resolución

Número - Año

Fecha Resolución

Fecha

USUARIO	AMBITO	LUGAR USO	INFORMACIÓN TÉCNICA	DERECHO	OBSERVACIÓN
<b>TITULAR</b>					
Nombre o Razón Social					
Tipo Documento	Documento	Clase Usuario	Condición	Sexo	
No Especifica		No Especifica	No aplica	Hombre	

ANA

MIDARH 2.0

MODULO DE INFORMACION DE LA DIRECCION ADMINISTRACION DE RECURSOS HIDRICOS

Cuenta

Clave

Acceso ... Acceso libre

ANA

Gestión de Derechos de Uso de Agua

21-RD-1010-2016-04.pdf - Google Chrome

167.249.9.40:82/dir\_rada/21/21-RD-1010-2016-04.pdf

PERU

Ministerio de Agricultura y Riego

Autoridad Nacional del Agua

Autoridad Administrativa del Agua Chaparra Chíncha

RESOLUCIÓN DIRECTORAL Nº 1010-2016-ANA-AAA-CH.CH.

Ica, 11 JUL. 2016

El expediente administrativo signado con CUT N° 3161-2016, solicitado por la señora Aida Florinda De La Cruz Paucar, identificada con DNI N° 21852189, sobre Extinción y Otorgamiento de Licencia de Uso de Agua Superficial por Cambio de Titular, y

CONSIDERANDO:

Que, el Artículo 2° de la Ley N° 29338, Ley de Recursos Hídricos prescribe que (...) el agua constituye patrimonio de la Nación. El dominio sobre ella es inalienable e imprescriptible. Es un bien de uso público y su administración sólo puede ser otorgada y ejercida en armonía con el bien común, la protección ambiental y el interés de la Nación. No hay propiedad privada sobre el agua;

Que, el Artículo 15° de la Ley N° 29338, Ley de Recursos Hídricos señala que, (...) la Autoridad Nacional del Agua, tiene como funciones otorgar, modificar y extinguir, previo estudio técnico, derechos de uso de agua;

Que, el Artículo 44° de la Ley acotada, establece que, (...) Para usar el recurso de agua, salvo el uso primario, se requiere contar con un derecho de uso otorgado por la Autoridad Nacional del Agua (...), concordante con el Artículo 45° del mismo cuerpo de legal, en el que se establece las clases de derechos de uso de agua, que son: Licencia de Uso, Permiso de Uso y Autorización de Uso de Agua;

Que, el numeral 65.3 del artículo 65° del Reglamento de la Ley N° 29338, Ley de Recursos Hídricos, aprobado por Decreto Supremo N° 001-2010-AG y modificado por el D.S. N° 023-2014-MINAGRI, señala que, de producirse transferencia de un predio, establecimiento o actividad al cual se destina el uso del agua, el nuevo titular tiene derecho preferente para obtener el derecho de usos de agua bajo las mismas condiciones de su transferencia (...);

Que, el Artículo 6° del Reglamento de Procedimientos Administrativos para el Otorgamiento de Derechos de Uso de Agua y Autorizaciones de Ejecución de Obras en Fuentes Naturales de Agua, aprobado por Resolución Jefatural N° 007-2015-ANA señala que, la ALA instruye los procedimientos y emite el informe técnico sin solicitar opinión de la Sub Dirección, en los siguientes casos: f) Licencia de uso de agua, únicamente para los casos siguientes: 12 Licencia por cambio de titular de actividad o predio para el cual se otorgó el derecho;

Que, el numeral 23.1 del artículo 23° de la Resolución Jefatural N° 007-2015-ANA, prescribe que, de producirse el cambio de titular del predio o actividad para la cual se otorgó un derecho de uso de agua, se procederá a declarar la extinción de derecho del transferente y se otorga un nuevo derecho en las mismas condiciones a favor del adquirente del predio o actividad;

Que, mediante Resolución Directoral N° 015-2005-ANA-AAA-CH.CH. de fecha 19.01.2015, en el artículo 2°, se otorgó licencia de uso de agua superficial con fines de uso Productivo - Agrícola,

1

R.J.21-2017-ANA

ACTUALIZACIÓN

CERTIFICACIÓN

Ver Resolución

Generar Constancia RADA

Código Registral: 20161010042103001

Fecha Registro: Sep 16 2016 9:27AM

AAA	Chaparra Chíncha	ALA	San Juan
Resolución	RD 1010-2016 ANA-AAA-CH.CH.	Fecha	01/07/2016
UBIGEO	Departamento: Ica/ Provincia: Chíncha/ Distrito: Grocio Prado		
Lugar Uso	COD: 077495 "B5"		
	WGS 84 (UTM)/ Zona18/ Este:372931.0000/ Norte:8523264.0000		
Organización	Junta Usuarios: Chíncha/ Comisión: Sub Sector Irrigación Pampa De Ñoco		
Bloque	Codigo: PCHP36CH-B14/ Nombre: IRRIGACION PAMPA DE ÑOCO		
Uso	Agrario (Licencia)	Volumen(m³/año)	7149.7300
		Area(ha)	1.2270
Titular			
	AIDA FLORINDA DE LA CRUZ PAUCAR	DNI	21852189
Fuente Natural			
Rio	CHICO	Volumen(m³/año)	7149.7300
Coordenadas	Ene:721.0300 / Feb:2362.3300 / Mar:2602.0800 / Abr:813.9100		
Volumen mensual	May:82.5400		
	/ Oct:189.2800 / Nov:189.2800 / Dic:189.2800		



PERÚ

Ministerio  
de Agricultura y Riego



# PROCEDIMIENTOS ORDINARIOS



Gobierno del Perú



*Trabajando para  
todos los peruanos*

# NORMATIVA PARA PROCEDIMIENTOS DE DERECHOS DE USO DE AGUA

Ley de Recursos Hídricos, Ley 29338

D. S. Nº 001-2010-AG, 19.Abr.2010  
Reglamento de la Ley 29338

## Procedimiento Ordinario

D.S. Nº 023-2014-AG (27.Dic.2014)  
*Modifica el reglamento de la Ley*

R.J. Nº 007-2015-ANA,  
04.Jun.2015

D. S. Nº 022-2016-MINAGRI, (22.Dic.2016)  
*Simplifica procesos de inversión pública Agrícola y Saneamiento*

R.J. Nº 21-2017-ANA,  
07.Feb.2017

## Procedimiento extraordinario Regularización o Formalización (Licencia) (Vigencia al 31.10.15 Presentación documento)

D.S. Nº 007-2015-AG (04.Jun.2015)  
*Define: formalización y regularización*

R.J. Nº 177-2015-ANA,  
(09.Jul.2015)  
*Precisiones y anexos*

## Procedimiento especial de formalización (Licencia)

Pequeña minería y artesanal  
(R.J.481-2013-ANA)

Agrario (bloque) y Poblacional  
(R.J. 484-2010-ANA)

Proyecto mi riego y PNSR  
(D.S 054-PCM)  
(R.J. 251-2013-ANA)

# OTORGAMIENTO DE DERECHOS DE USOS DE AGUA

## Procedimiento Ordinario

### PROYECTOS EN GENERAL (R.J. Nº 007-2015-ANA)

**LICENCIA DE  
USO DE AGUA  
(10 días) (-)**

**AUTORIZ. DE ELEC. DE  
ESTUDIOS DE  
DISPONIBILIDAD  
HIDRICA ( A.E.E.)  
(+)**

**ACREDITACIÓN DE  
DISPONIBILIDAD  
HIDRICA (A.D.H.)  
(-)**

**AUTORIZ. DE ELEC.  
OBRAS DE  
APROVECHAMIENTO  
HIDRICO ( A.E.O.)  
(20 días) (+)**

**SUPERFICIAL /  
SUBTERRANEA SIN  
PERFORACIÓN  
(15 días)**

**SUBTERRANEA  
CON  
PERFORACIÓN  
(30 días)**

**MEDIANTE RESOLUCIÓN  
DE LA AAA  
(30 días)**

**OPINIÓN AAA A LA PARTE  
DEL INSTRUMENTO DE  
GESTIÓN AMBIENTAL**

Términos de referencia comunes del contenido hídrico para la elaboración de estudio ambiental  
R.M. 184-2016-MINAM  
SEIA

**SDARH**

**ALA  
SDARH**

**UAI  
DIRECCION**

**2 días**

**DGCRH**

- Remite la parte pertinente del IGA

**10 días**

**Sub DARH**

- Instruye con apoyo del ALA
- Sin publicaciones
- Elabora Informe de opinión

**DGCRH**

- Recepción de informes
- Elabora Informe de opinión al sector

**De existir  
cuestionamientos**

**7 días**

**DARH**

- Elabora informe de revisión

**12 días**

#### Proyectos Menores:

Satisfacen necesidades de sostenimiento de familia rural, agricultura que no supere las 5 hás., proyectos de saneamiento de centros poblados rurales menores de 2000 hbs., proyecto de riego menores sobre los 1500 msnm, proyectos energéticos con potencia instalada igual o menor a 1500 kw



### Formatos para los procedimientos de otorgamiento de derechos de usos de agua

PROCEDIMIENTOS ADMINISTRATIVOS		SUPERFICIAL		SUBTERRANEO			
		EN GENERAL FORMATO N°	PROYECTOS PEQUEÑOS FORMATO N°	POZO TUBULAR		TAJO ABIERTO/GALERIA FILTRANTES	
				GENERAL FORMATO N°	PEQUEÑOS PROYECTOS FORMATO N°	GENERAL FORMATO N°	PROYECTOS PEQUEÑOS FORMATO N°
Autorización de Ejecución de Estudios de Disponibilidad Hídrica (AEE)	Superficial o Subterráneo sin perforación (existen estudios)	4	4	4	4	4	4
	Subterráneo con perforación (no existen estudios)			5			
Acreditación de Disponibilidad Hídrica (ADH)		6	7	8	9	10	10
Autorización de Ejecución de Obras (AEO)		11	12	13	13	15	15
Licencia de Uso de Agua				16	16	17	17



PERÚ

Ministerio  
de Agricultura y Riego



# PROCEDIMIENTOS ORDINARIOS PISCÍCOLAS



Gobierno del Perú



*Trabajando para  
todos los peruanos*

## APLICACIÓN DEL DECRETO SUPREMO 003-2016-PRODUCE.- Reglamento de la Ley General de Acuicultura.

### Artículo 10º.- Categorías productivas.

- 10.1 Recursos limitados (AREL), hasta 3.5 TM/año, no requiere certificación ambiental – GORE
- 10.2. Micro y Pequeña Empresa (AMYPE), hasta 15 TM/año, requiere de una DIA.- GORE
- 10.3. Mediana y Gran Empresa (AMYGE), requiere de un EIA-sd.-PRODUCE

## Situación actual

Existe concordancia respecto a las autorizaciones y concesiones que otorga PRODUCE, regulado por el artículo 23º D.S. 003-2016-PRODUCE, para la Acuicultura de Mediana y Gran Empresa (AMYGE) la cual requiere de un EIA-sd.

**Derechos de Agua / R.J N° 007-2015-ANA**

**Uso Acuícola / D.S N° 003-2016-PRODUCE**

**Autorización de ejecución de estudios**

**opcional**

**Acreditación de disponibilidad hídrica**

**Concesión o Autorización**

**Autorización de ejecución de obras**

**Instrumento de Gestión Ambiental**

**Licencia de uso de agua**

**PAS de no iniciar trámite en 30 días**



*EIA\_sd aprobado por PRODUCE  
(ANA emite opinión donde acredita Disponibilidad Hídrica)*

## Situación actual

En concordancia con el artículo 33 ° del **Reglamento de la Ley General de Acuicultura** para las autorizaciones y concesiones de competencia de los Gobiernos Regionales como:

- Acuicultura de Recursos Limitados – AREL (no requiere certificación ambiental)
- Acuicultura de Micro y Pequeña Empresa- AMYPE (requiere de una DIA)

No se establece el requisito de la ANA y que debe considerar el GORE antes de otorgar la concesión o autorización.

## Propuesta

Corresponde incorporar el requisito relacionado a:

- La acreditación de la disponibilidad hídrica y
- Autorización de ejecución de obras de aprovechamiento hídrico

A través de un formato simplificado

## FORMATO ANEXO 01

### SOLICITO LA ACREDITACIÓN DE DISPONIBILIDAD HÍDRICA

Sr. Administrador Local de Agua .....

#### **Datos del solicitante** *(Persona natural o jurídica que requiere la acreditación de disponibilidad Hídrica):*

Nombre o razón social.....

Organización beneficiaria ☐, Unidad Formuladora ☐, Titular del proyecto ☐,

Otro (especificar) .....

Documento de identidad (DNI/RUC).....

#### **Datos del representante** *(Persona que realiza el trámite)*

Nombre .....

con número de DNI: ..... teléfono de residencia N°: .....

celular N° ..... correo electrónico ..... y domiciliado

en ..... distrito .....

provincia ..... Departamento/región.....

Información general del administrado

# FORMATO PROPUESTO PARA APLICACIÓN DE AREL Y AMYPE

## Información técnica.

- **Tipo de uso:** Acuicultura ☐
- **Categoría productiva:** AREL ☐ AMYPE ☐ con una producción aproximada..... Tm/año)
- **Ubicación de la actividad acuícola** (lugar donde se usa el agua):  
Departamento.....provincia..... distrito ..... centro  
poblado ..... caserío ..... anexo .....  
**Ubicación geográfica** del lugar de uso de agua, ...Coordenadas UTM (WGS'84) Zona.....Sur,  
Este: .....m; Norte:.....m; Altitud.....msnm
- **Infraestructura de cultivo**  
**Infraestructura de cultivo:** nueva ☐, ampliación y mejoramiento ☐  
**Tipo de Infraestructura:** estanques ☐, jaulas flotantes ☐, corrales ☐, otros .....
- **Fuente de abastecimiento de Agua:**  
**Superficial** ☐ **Subterránea\*** ☐ (ver nota)  
**Tipo:** río ☐; lago ☐; laguna ☐; quebrada ☐; riachuelo ☐ lluvia ☐, otros .....  
**Nombre de la fuente de agua.** .....  
**Ubicación Geográfica** del punto de captación, Coordenadas UTM (WGS'84) Zona.....Sur  
Este: .....m; Norte:.....m. Altitud:.....msnm
- **Demanda de agua**  
**Cuerpo de agua lóticos (m<sup>3</sup>):**
- |      |      |      |      |      |      |
|------|------|------|------|------|------|
| Ene: | Feb: | Mar: | Abr: | May: | Jun: |
| Jul: | Ago: | Set: | Oct: | Nov: | Dic: |
- Cuerpos de agua lénticos** (lagos ☐, lagunas ☐, cochas ☐)  
**Área del espejo de agua solicitado:** ..... hectáreas  
**Volumen de agua:** .....m<sup>3</sup>
- **Adicionar**  
**Vías de acceso:** Breve descripción de las vías de acceso para llegar a la fuente de agua y lugar de uso,  
**Croquis** que permita identificar el punto de captación agua y la infraestructura de cultivo (unidad operativa)

Firma: ..... Huella índice derecho: .....

\*En caso que la fuente de agua sea subterránea deberá emplear los formatos de la Resolución Jefatura N° 007-2015-ANA según corresponda.

\* En casos que la actividad se desarrolle en infraestructura hidráulica regulada (presas reservorios) deberá contar con la opinión del operador

Información general del administrado



# FORMATO PROPUESTO PARA APLICACIÓN DE AREL Y AMYPE

## FORMATO ANEXO 02

### SOLICITUD PARA LA AUTORIZACIÓN DE EJECUCIÓN DE OBRAS DE APROVECHAMIENTO HÍDRICO (\*)

Sr. Administrador Local de Agua .....

**Datos del solicitante (Persona natural o jurídica que requiere la acreditación de disponibilidad hídrica):**

Nombre o razón social.....

Organización beneficiaria ☐, Unidad Formuladora ☐, Titular del proyecto ☐,

Otro (especificar) .....

Documento de identidad (DNI/RUC).....

**Datos del representante (Persona que realiza el trámite)**

Nombre .....

con número de DNI: ..... teléfono de residencia N°: .....

celular N° ..... correo electrónico ..... y domiciliado

en..... distrito .....

provincia ..... Departamento/region.....

## Información general del administrado

**Documento con el que se acreditó la disponibilidad hídrica.**

..... Fecha.....

Tipo de uso: Acuicultura ☐ Categoría productiva: AREL ☐ AMYPE ☐

**Ingeniería del proyecto hidráulico <sup>1</sup>**

**Tiempo de ejecución de las obras<sup>2</sup>**

Fecha Inicio ..... fecha de término:.....

**Plan de aprovechamiento de los recursos hidráulico <sup>3</sup>**

**Lugar donde se hace el uso efectivo del agua <sup>4</sup>**

Ubicación Geográfica del punto de captación, Coordenadas UTM (WGS'84) Zona.....Sur

Este: .....m; Norte:.....m. Altitud.....msnm

**Planos o croquis** que permita identificar el punto de captación y el lugar donde se utilizará el agua.

Firma: .....

**Información técnica de la actividad**

(\*) Formato a utilizar cuando la producción acuícola se realiza fuera de la fuente de agua natural. Su aprobación será automática

<sup>1</sup> Descripción general las obras hidráulicas planteadas desde la captación en la fuente, hasta el punto de entrega donde se hará uso efectivo del agua e indicar si las servidumbres están debidamente saneadas.

<sup>2</sup> Incluye todas las actividades del cronograma de ejecución de obras (incluye la pruebas hidráulicas) hasta el inicio de la actividad.

<sup>3</sup> Describir el régimen de aprovechamiento del recurso hídrico desde la captación hasta el punto de entrega

<sup>4</sup> Lugar donde se hace uso del agua

# PROCEDIMIENTO QUE INCORPORA EL FORMATO PROPUESTO - AMYPE

**Derechos de Agua / R.J N° 007-2015-ANA**

**Uso Acuícola / D.S N° 003-2016-PRODUCE**

**Autorización ejecución de estudios**

**opcional**

**Acreditación de disponibilidad hídrica**

**Concesión o Autorización**

**Autorización de ejecución de obras**

**Instrumento de Gestión Ambiental**

*Se requiere norma  
complementaria para  
aprobación de formato*



*DIA : Aprobado por el Gobierno Regional*

**Licencia de uso de agua**

**Procedimiento administrativo sancionador de no  
iniciar trámite en 30 días**



**Derechos de Agua / R.J N° 007-2015-ANA**

**Uso Acuícola / D.S N° 003-2016-PRODUCE**

**Autorización ejecución de estudios**

**opcional**

*Aprobado por el Gobierno Regional*

**Acreditación de disponibilidad hídrica**

**Concesión o Autorización**

*Se requiere norma  
complementaria para  
aprobación de formato*

**Autorización de ejecución de obras**

**Licencia de uso de agua**

**Procedimiento administrativo sancionador  
de no iniciar trámite en 30 días**



PERÚ

Ministerio  
de Agricultura y Riego



GRACIAS



Gobierno del Perú



Trabajando para  
tod@s los peruan@s