



**GOBIERNO REGIONAL DE UCAYALI**  
**DIRECCION REGIONAL DE LA PRODUCCION**



**Taller: “Lineamientos Técnicos para Efectuar Acciones de Repoblamiento de Peces Amazónicos en Ambientes Acuáticos”**

**EXPERIENCIA DEL MONITOREO DE PAICHE CON FINES DE REPOBLAMIENTO EN UCAYALI**

**Blgo Pesq César Aquino Vergara Coscol**

**Lima – Diciembre 2017**

# LAGUNA Imiría - UCAYALI

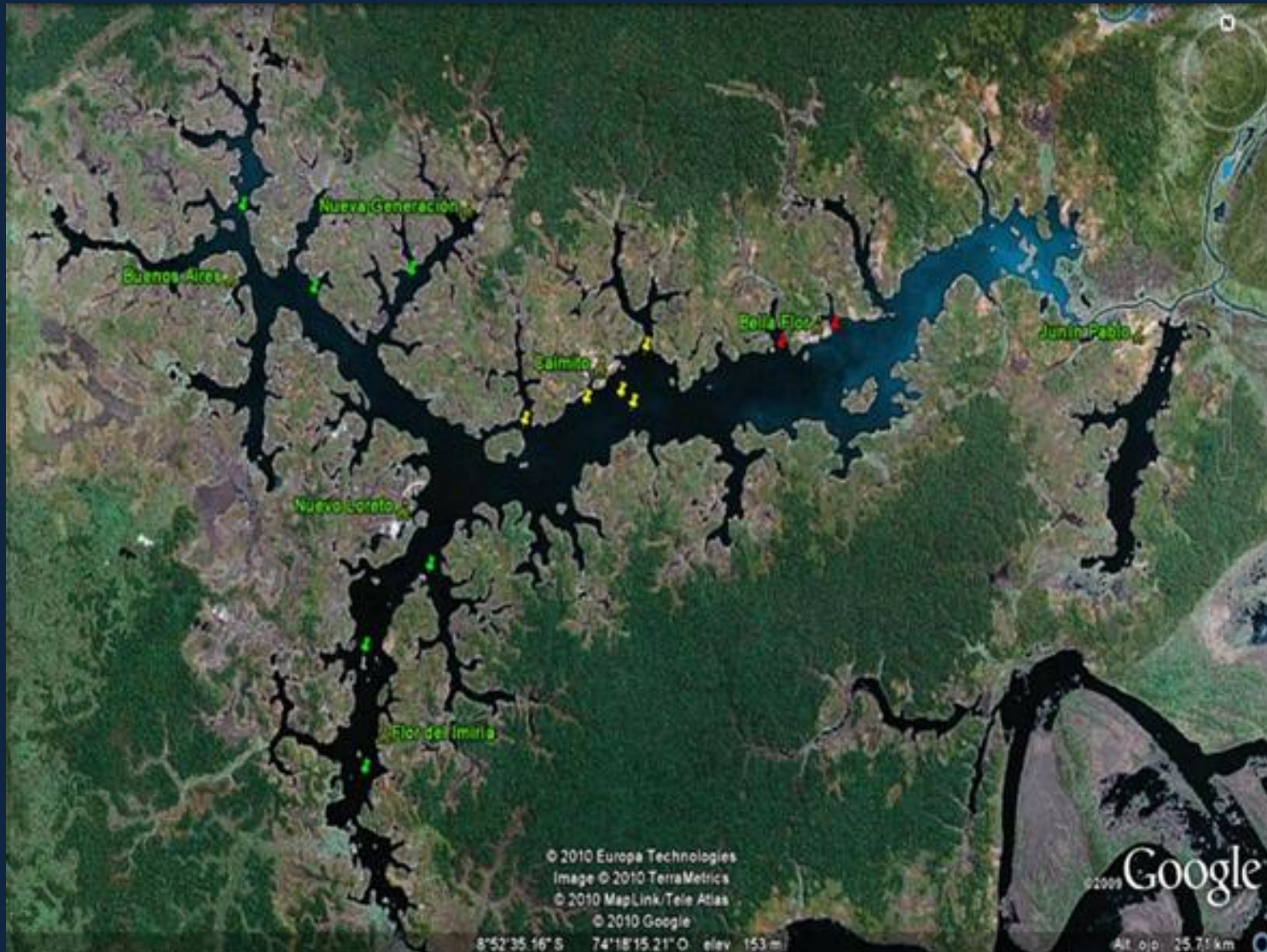

# “ACUICULTURA ARTESANAL PARA LA CRIANZA DE PAICHE EN LA LAGUNA IMIRIA”

Instalada frente a la  
Comunidad Nativa  
Caimito



**Biol Pesq César Aquino Vergara Coscol**

**Lima – Diciembre 2017**



## OBJETIVO GENERAL

**Lograr el incremento de la producción de paiche en la laguna Imiría y esta producción pueda ser sostenida, haciendo propicia su presentación como una oportunidad de inversión para el sector privado**



## **OBJETIVOS ESPECIFICOS**

- Instalar en la Laguna Imiría, jaulas flotantes a escala comercial, para la producción de carne de paiche
- Elaborar e implementar un Plan de Manejo de la laguna Imiría
- Capacitar y brindar Asistencia Técnica a los pobladores de la comunidad nativa de Caimito en el proceso productivo de carne de Paiche

# RESULTADOS

Tabla 1. Principales índices zootécnicos registrados en el cultivo de paiche *Arapaima gigas* (Cuvier 1829) en jaulas flotantes en el Lago Imiría, Región Ucayali, Perú.

DESCRIPCIÓN	JAULA 1	JAULA 2
Densidad (peces/m <sup>3</sup> )	2	3
Peso Promedio Inicial (kg)	*0,420	0,730
Periodo de cultivo (días)	366	366
Peso Promedio (kg)	*9.00	12,58
Ganancia de Peso (kg)	*8.58	11.85
Ganancia de Peso/día (g)	42.6	30.8
Biomasa total acumulada (kg)	4059	8235

# **Taller: “Lineamientos Técnicos para Efectuar Acciones de Repoblamiento de Peces Amazónicos en Ambientes Acuáticos”**

## **PRESERVACIÓN DEL “PAICHE” EN LA LAGUNA IMIRÍA, DISTRITO DE MASISEA, PROVINCIA DE CORONEL PORTILLO**

**Blgo Pesq César Aquino Vergara Coscol**

**Lima – Diciembre 2017**

## OBJETIVO GENERAL

**Contribuir al incremento sostenible y recuperación de las poblaciones de paiche en condiciones naturales mediante acciones orientadas al uso y preservación de la especie**





## **OBJETIVOS ESPECIFICOS**

- REALIZAR EL REPOBLAMIENTO CON 500 EJEMPLARES DE PAICHE DEBIDAMENTE MANEJADOS EN LA LAGUNA IMIRIA.
- IMPLEMENTAR SISTEMAS DE SEGUIMIENTO Y MONITOREO PARA 500 EJEMPLARES DE PAICHE REPOBLADOS Y 100 EJEMPLARES SILVESTRES.
- ORGANIZAR E IMPLEMENTAR 14 COMITES LOCALES DE VIGILANCIA PESQUERA (COLOVIPES)
- GENERAR 10 PUBLICACIONES RELACIONADAS AL PROYECTO.
- INVOLUCRAR AL 50% DE LA POBLACION ALEDAÑA A LA LAGUNA IMIRIA EN EL MANEJO Y PRESERVACION DEL RECURSO PAICHE.
- PROMOVER EL ECOTURISMO EN LA LAGUNA IMIRIA IMPLEMENTANDO 04 BRIGADAS ECOLOGICAS (02 EN CASERIOS Y 02 EN CC. NN).

# INSTITUCIONES PARTICIPANTES



Responsable de la Administración  
y Supervisión del proyecto



Responsable de la ejecución del  
proyecto



Participación



Investigación y seguimiento



Participación



# PRESUPUESTO

Costos de Inversión	S/. 2'646,349.00
---------------------	------------------

Costos Operativos	S/. 300,720.00
-------------------	----------------

=====

TOTAL	S/. 2'947,069.00
-------	------------------

# Repoblamiento con “paiche” en Lagunas de la Provincia de Purús - Ucayali

Costos de Inversión

S/. 1.259.752,80

Costos Operativos

S/. 314.938,20

=====

TOTALS/. 1.574.691,00

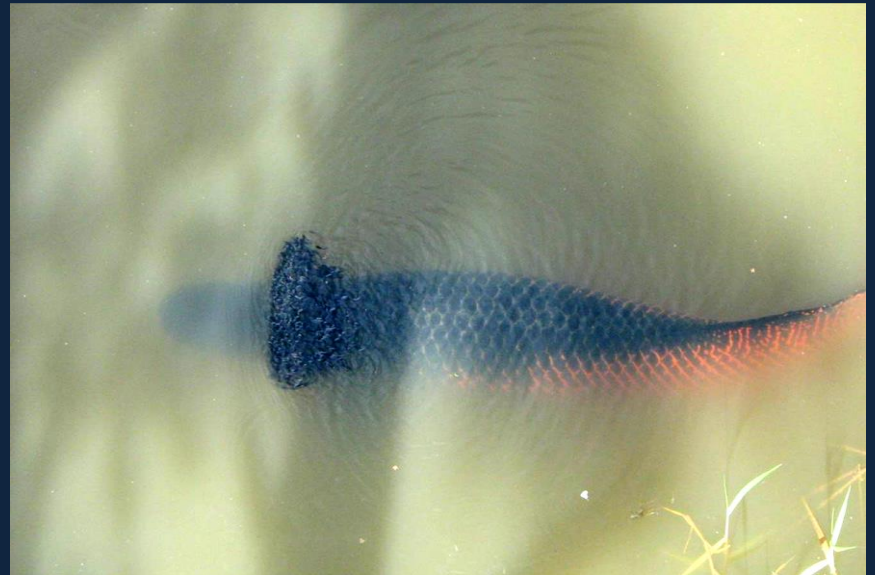



## **OBJETIVO GENERAL**

**Incremento sostenible de la especie paiche en las cochas, en la Provincia de Purús**

## **OBJETIVOS ESPECIFICOS**

- **Organización e implementación de COLOVIPES en los caseríos y CC.NN. de las cochas Pernambuco, Zapote, San Marcos, Mi Perú y De Señorita.**
- **Capacitación por especialistas de la región (Pucallpa):**
- **Organización e implementación de brigadas ecológicas.**
- **Promoción y Difusión de 02 vídeos y 02 spot para la protección y producción del paiche.**
- **Repoblamiento del recurso paiche y estudio de línea base**
- **Mejoramiento de infraestructura de la zona de influencia.**
- **Monitoreo y Evaluación de paiche usados para repoblamiento en los ambientes naturales**

# INSTITUCIONES PARTICIPANTES



Responsable de la Administración  
y Supervisión del proyecto



Responsable de la ejecución



Participación

SUBREGION DE  
PADRE PURUS

PRODUCTORES  
BENEFICIARIOS

# SEGUIMIENTO Y MONITOREO DEL PROGRAMA DE REPOBLAMIENTO DE LA LAGUNA IMIRÍA – DISTRITO DE MASISEA, UCAYALI PERU



# **Línea Base Biológica Pesquera en la laguna - Imiría – Departamento de Ucayali**

**I. Seguimiento de las Pesquerías en los  
Humedales de la laguna Imiría – Departamento  
de Ucayali**

**II. Conteo de Ejemplares de paiche en la laguna  
de Imiría – Area de Conservación Regional  
Regional Imiría, Distrito de Masisea, Provincia  
de Coronel Portillo**



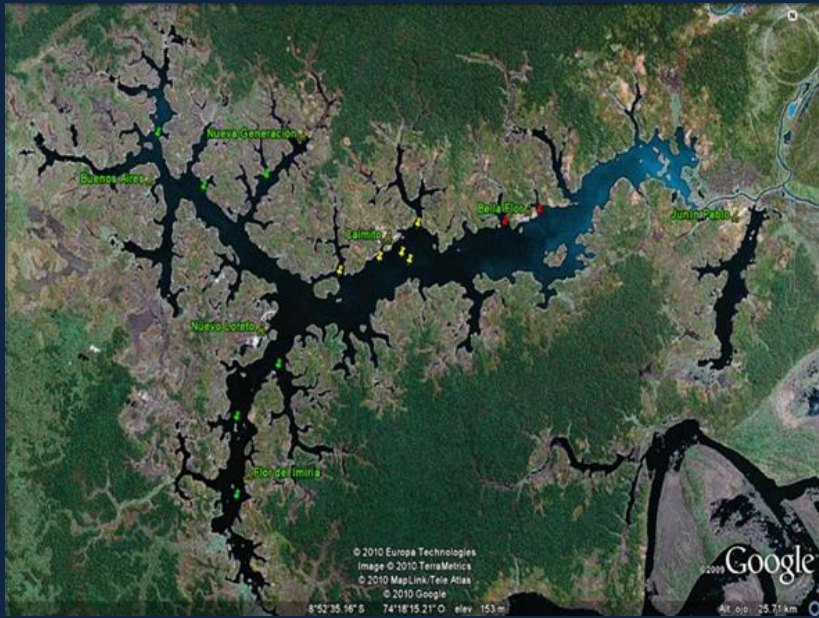

## **CONCLUSIONES**

1. Se han realizado trabajos iniciales en repoblamiento de paiche, en la Región Ucayali
2. Los proyectos no realizan la operación y mantenimiento por falta de presupuesto y las actividades se paralizan.

## **RECOMENDACIONES**

1. Realizar estudios previos para establecer una línea base pesquera, socio económica y ambiental.
2. Que el gobierno apoye con presupuesto para realizar estudios biológicos y pesqueros.

Muchas Gracias....