



Experiencia de Manejo Comunitario de *Schoenoplectus tatora*

Edwin Gutiérrez
Biólogo

Reserva Nacional del Titicaca

Departamento: Puno

Provincias: Puno y Huancane

Distritos: Huancane, Taraco, Capachica, Coata, Huata, Paucarcolla, Puno y Chucuito.

Extensión: 36 180 has

Sectores:

Puno 29 150 has y

Ramis 7 030 has

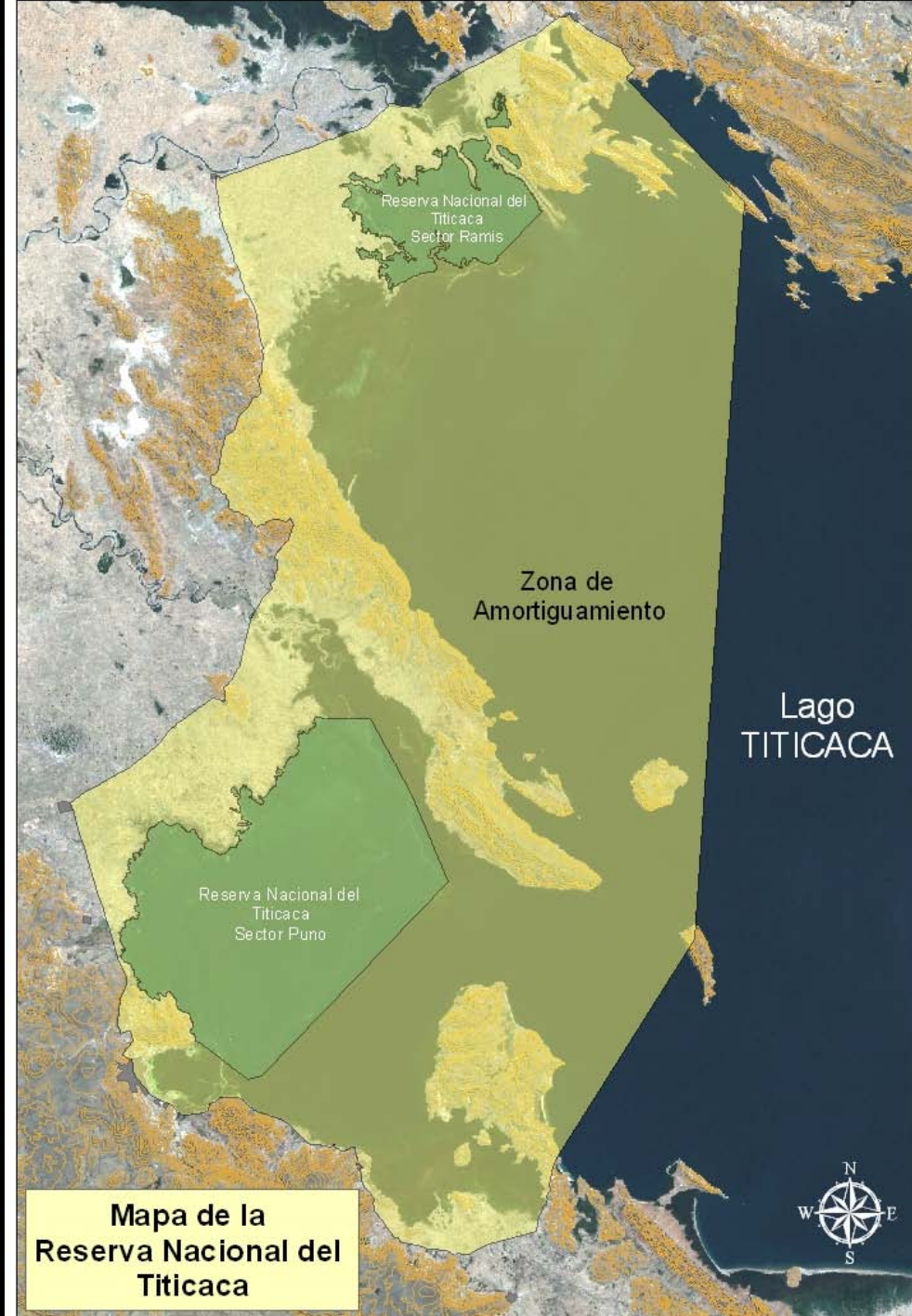

Totorales

Importancia:

- Socio económica
- Ambiental
- Ecológica



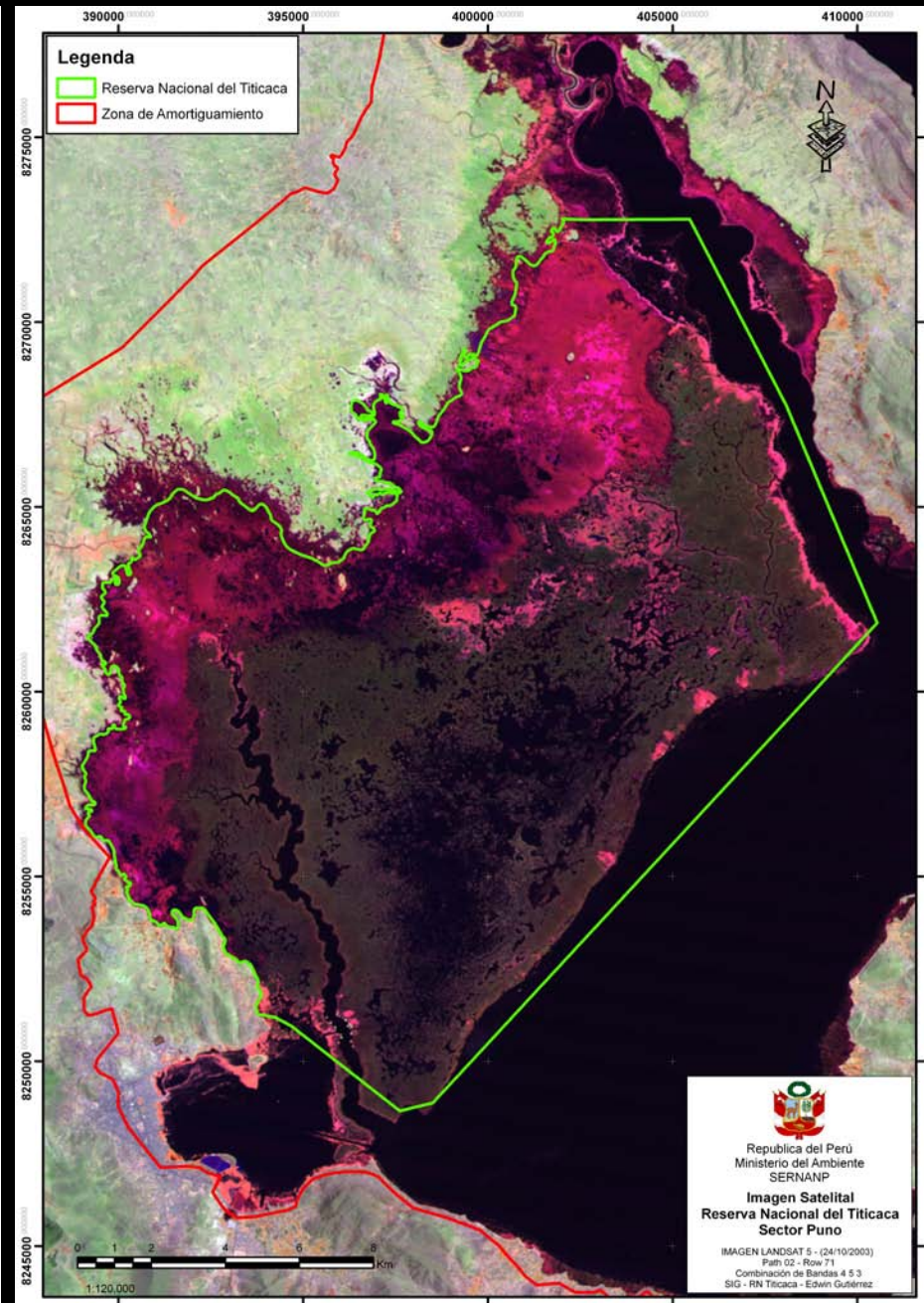
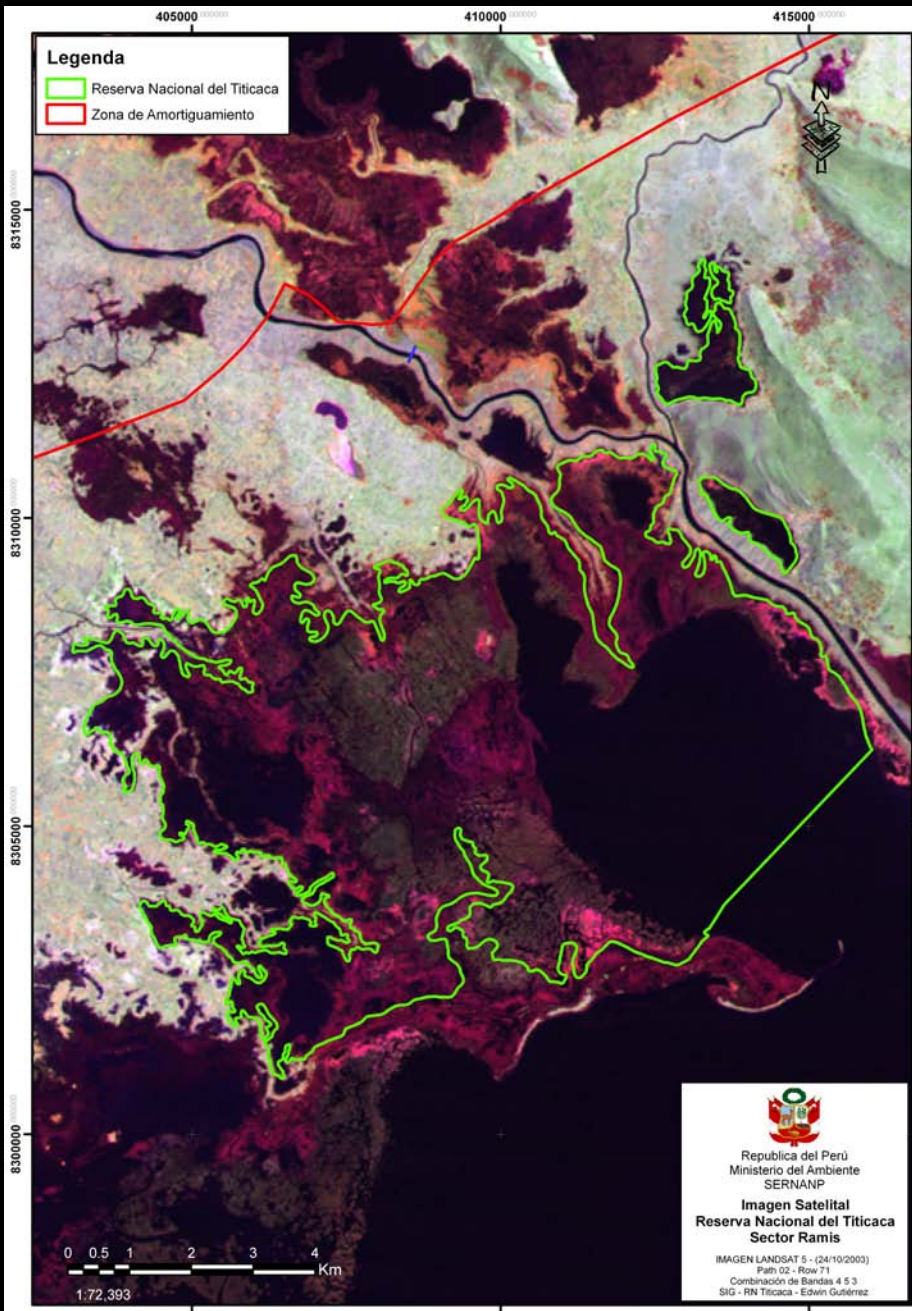

Áreas de Uso Ancestral

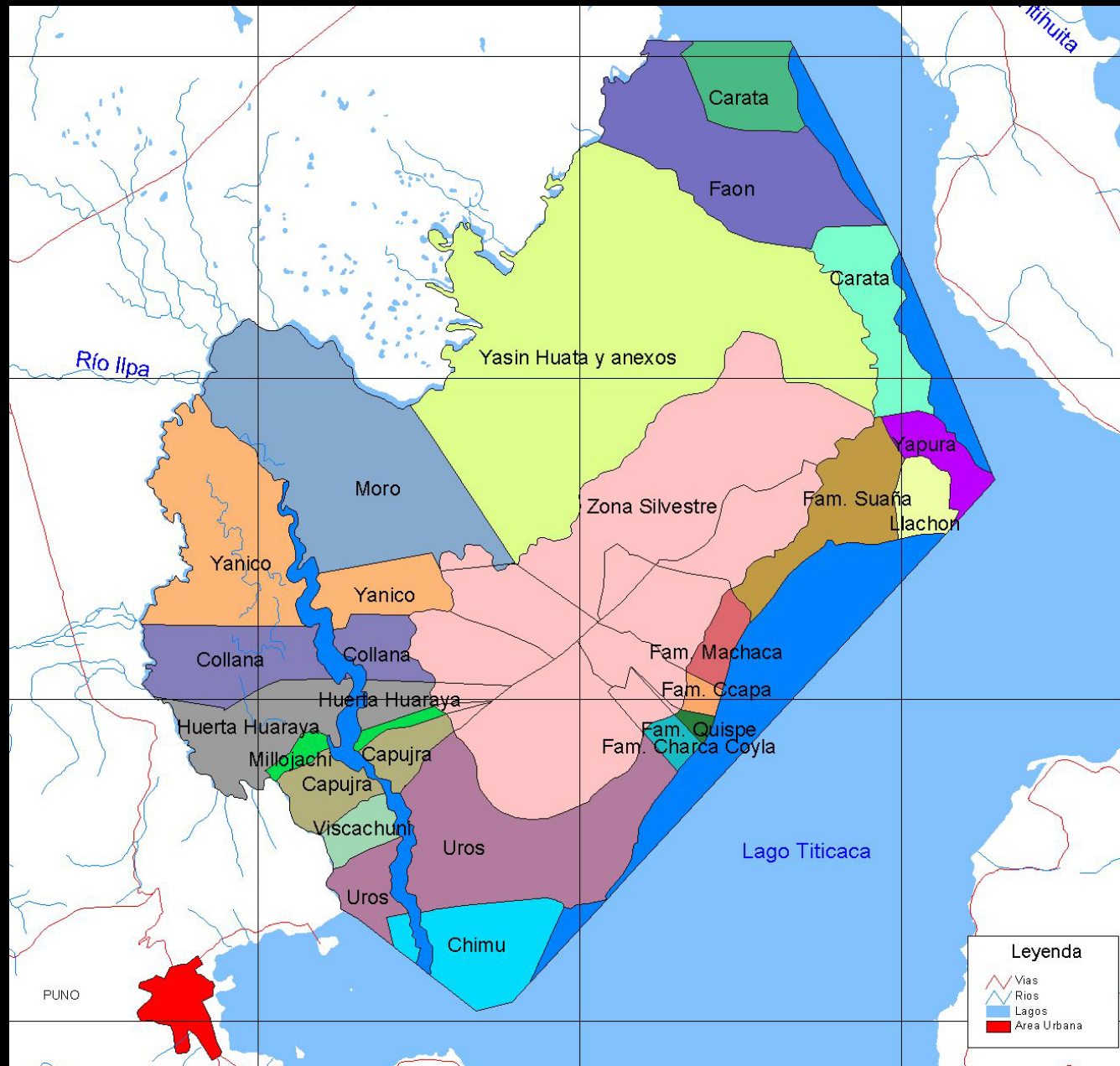

OBJETIVOS

Objetivo General

*“Promover la **conservación** de los recursos naturales mediante la elaboración e implementación de planes de **manejo comunitario**, con la participación activa de los comités de conservación”*

Objetivos específicos

- Promover la formación y empoderamiento de guardaparques comunales de la Reserva Nacional del Titicaca.
- Elaborar Planes de Manejo Comunitario de totora.
- Mejorar en canales de navegación para la extracción de recursos.
- Organizar cursos de capacitación para el manejo del recurso totora.
- Realizar jornadas de reimplante de totorales.
- Proponer alternativas de transformación de totora.

Actividades

Fortalecimiento de Comités de conservación



Actividades

Fortalecimiento de capacidades de
Guardaparque Comunes



Actividades

Participación de las comunidades en Vigilancia Comunal



Actividades

Mejoramiento de canales de
navegación



Actividades

Reimplante de totora



Actividades

Capacitación en Artesanía de Totora



Actividades

Capacitación en elaboración de papel de totora



Actividades

Pasantia sobre manejo de manejo
de ganado y uso de totora



Actividades

Proyecto piloto transformación de totora



Resultados

- Fortalecimiento y participación activa de 15 comités de conservación
- Talleres de fortalecimiento organizacional que permitió el empoderamiento de la organización social.
- Talleres sobre diagnostico participativo del recurso totora.
- Elaboración de planes de manejo comunitario de totora (Chimu, Yanico, Moro, Yasin, Faon y Carata).
- Cursos de Capacitación en elaboración de Artesanía de Totorá.
- Reimplante de totora en una extensión de 3.5 has

Sostenibilidad

- Acciones de vigilancia comunal con población local mediante patrullajes comunales.
- Directivos de comités de conservación empoderados para gestionar actividades e implementación de Planes de manejo comunitario.
- Establecimiento de cortes rotativos para la extracción de totora en zonas reimplantadas.
- Compromiso de los usuarios para el mantenimiento de los canales navegación.
- Iniciativa para que los pobladores inicien monitoreos de biomasa de totora.



Trabajando Juntos para la Conservación de los Recursos Naturales

Gracias....

Edwin Gutiérrez
redwingt7@yahoo.es
950924642