

Institucionalidad pesquera y desarrollo de la Pesca en Chile

El Servicio Nacional de Pesca (Sernapesca) de Chile

Se crea el 29 de Diciembre de 1978. Sus atribuciones y deberes se establecen en la N° 18.892, Ley de Pesca y sus modificaciones.

La misión del Sernapesca es fiscalizar el cumplimiento de la normativa pesquera, de acuicultura y ambiental, nacional e internacional, de manera de contribuir con el desarrollo sustentable del sector pesquero nacional, a través de estrategias de monitoreo, control y vigilancia.

Entre sus objetivos estratégicos están la fiscalización integrada de la normativa pesquera y ambiental, certificación sanitaria de los productos de exportación, fortalecer el cumplimiento de la normativa, proveer información sectorial oportuna y fidedigna, monitoreo, control y vigilancia de pesca y acuicultura, fomento de la Pesca Artesanal, la red de reservas marinas públicas, rescate y rehabilitación de especies protegidas y la pesca recreativa, entre otros.

El Sernapesca y CITES

La convención CITES en Chile fue suscrita en Chile septiembre de 1974 y ratificada en febrero de 1975. Se promulgo como Ley epor el D. S. N° 141 del Ministerio de Relaciones Exteriores y fue publicada en el Diario Oficial el 18 de febrero de 1975.

Desde 1979, el Servicio Nacional de Pesca (Sernapesca) ejerce en Chile como autoridad Administrativa del CITES para especies marinas.

Desembarques Pesqueros

Gráfico

3

Desembarques y número de agentes involucrados en el sector pesquero nacional, año 2010

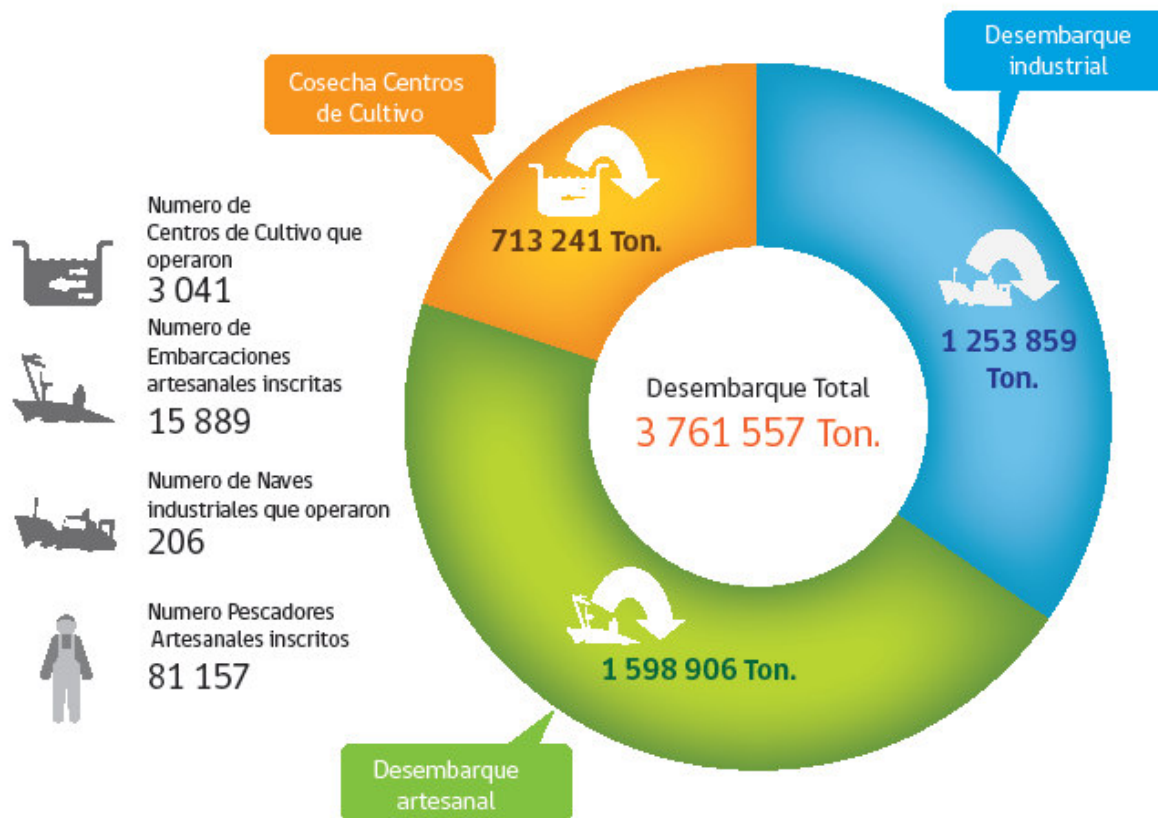

Gráfico

2

desembarque total país 2000 - 2010

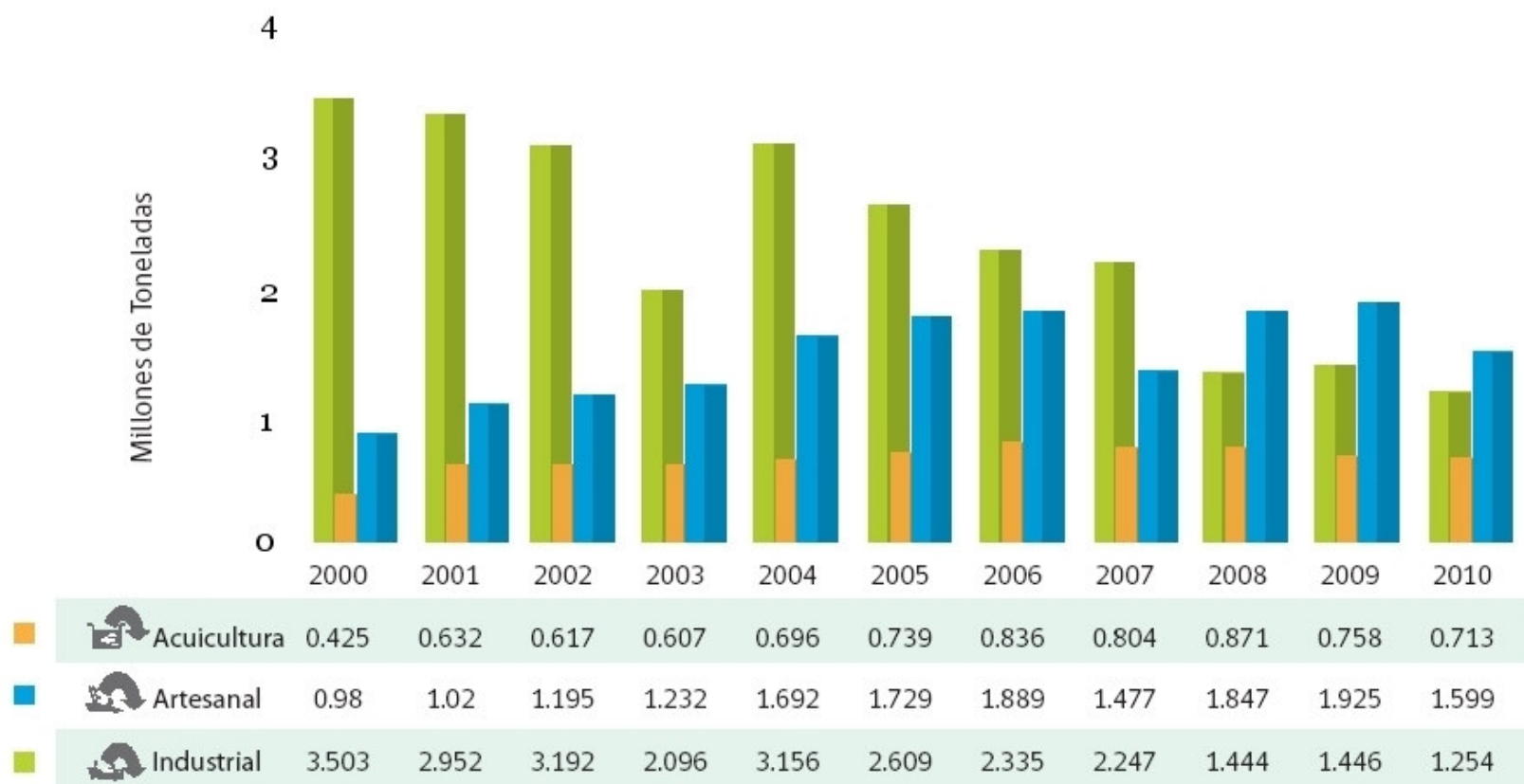

Gráfico

7

Chile, Variación del desembarque industrial y número de naves industriales, 2005 - 2010

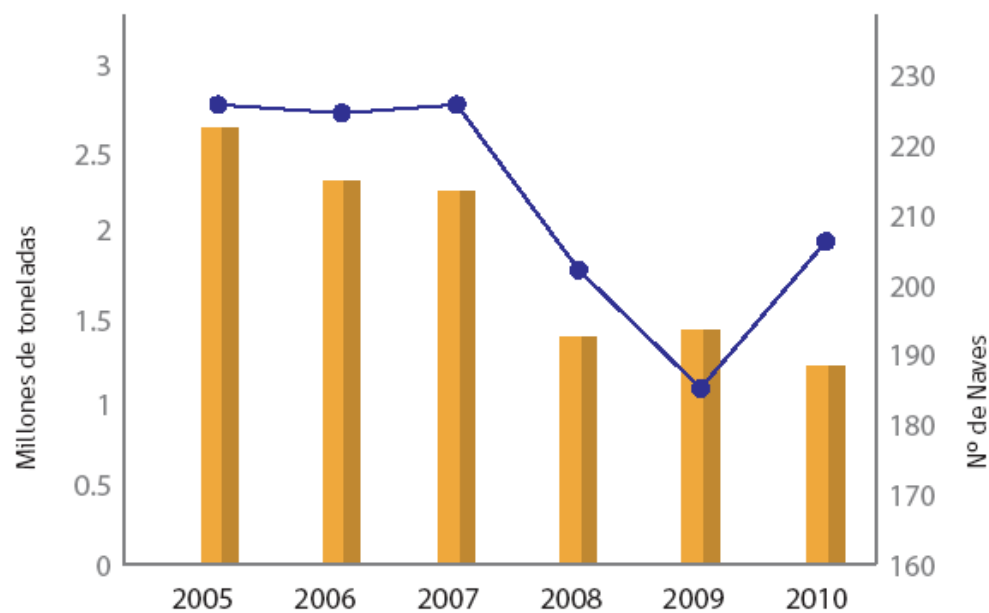

Desembarques

2.609

2.336

2.247

1.444

1.446

1.254



Naves

224

223

224

203

187

206

Desembarque Industrial. Principales especies desembarcadas durante el 2010. Toneladas

ESPECIE	Total (ton)
ANCHOVETA	483 061
JUREL	284 352
SARDINA COMUN	215 673
JIBIA O CALAMAR ROJO	131 095
CABALLA	41 479
MERLUZA DE COLA	37 898
MERLUZA COMUN	33 801
AGUJILLA	7 013
LANGOSTINO AMARILLO	4 278
CAMARON NAILON	3 844
MERLUZA DEL SUR O AUSTRAL	3 772
LANGOSTINO COLORADO	2 338
LANGOSTINO ENANO	1 383
ALFONSINO	948
PESCADO NO CLASIFICADO	742
BACALADILLO O MOTE	570
CONGRIO DORADO	532
COJINOBA MOTEADA	257
CENTOLLA	130
ALBACORA O PEZ ESPADA	110
PEZ RUBIO	91
BESUGO	90

ESPECIE	Total (ton)
SIERRA	82
CONGRIO NEGRO	76
REINETA	62
GAMBA	38
RAYA VOLANTIN	34
PEJERREY DE MAR	32
CHANCHARRO	19
TIBURON O MARRAJO	15
COJINOBA DEL SUR	13
PEJEGALLO	7
MERLUZA DE TRES ALETAS	5
BROTULA	3
LENGUADO	3
CALAMAR	3
RAYA ESPINOSA	2
AZULEJO	1
BLANQUILLO	1
BONITO	1
COJINOBA DEL NORTE	1
MARLIN	1
PAMPANITO	1
SARDINA ESPAÑOLA	1
TOLLO	1

Gráfico

12

Desembarque artesanal y embarcaciones artesanales 2005 - 2010

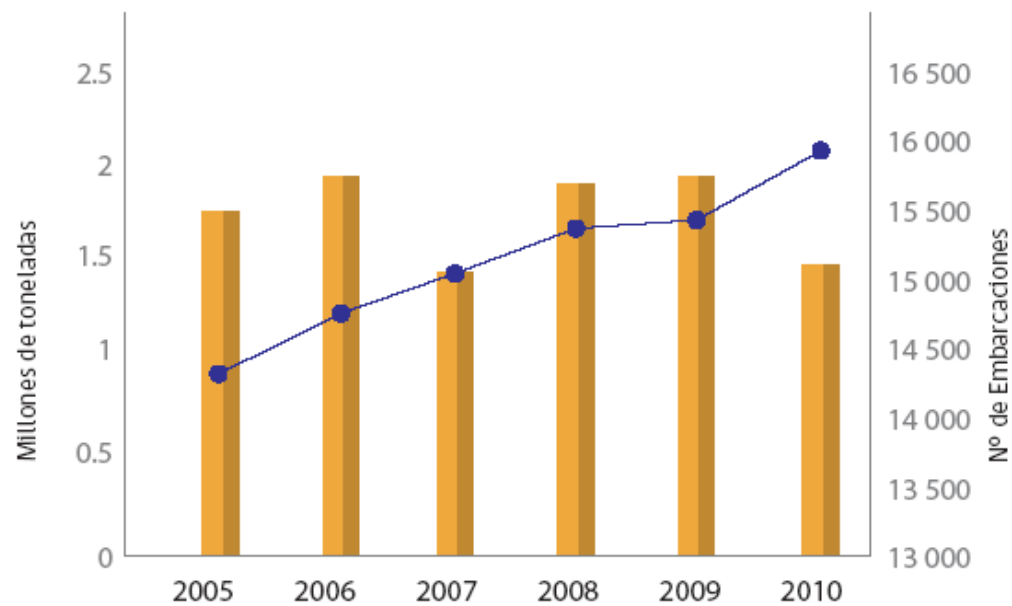

Desembarques

1.729

1.889

1.477

1.847

1.925

1.599



Embarcaciones

14 179

14 655

15 014

15 294

15 360

15 889

Desembarque Artesanal. Principales especies desembarcadas durante el 2010. Toneladas

ESPECIE	Total (ton)
SARDINA COMUN	535 077
ANCHOVETA	272 309
CHASCON O HUIRO NEGRO	190 746
JUREL	71 158
JIBIA O CALAMAR ROJO	66 049
HUIRO PALO	62 734
CABALLA	53 244
PELILLO	45 089
ERIZO	32 060
BACALADILLO O MOTE	31 721
LUGA NEGRA O CRESPA	30 194
ALMEJA	21 591
SARDINA AUSTRAL	20 173
LUGA-ROJA	19 725
REINETA	16 847
MERLUZA COMUN	15 396
HUIRO	11 723
MERLUZA DEL SUR O AUSTRAL	11 487
MACHUELO O TRITRE	10 599
JULIANA O TAWERA	9 608
COCHAYUYO	6 048
JAIBA MARMOLA	4 279
MACHA	4 056
HUEPO O NAVAJA DE MAR	4 039
CHOLGA	3 638
CULENGUE	3 459
CENTOLLA	3 311
TAQUILLA	3 290

ESPECIE	Total (ton)
LOCO	3009
ALBACORA O PEZ ESPADA	2909
SIERRA	2074
PAMPANITO	2060
CENTOLLON	1952
LAPA	1785
RAYA VOLANTIN	1761
TUMBAO	1752
CONGRIO DORADO	1487
BACALAO DE PROFUNDIDAD	1467
PULPO	1438
LUGA CUCHARA O CORTA	1172
CAMARON NAILON	951
CHICOREA DE MAR	924
PIURE	877
LANGOSTINO AMARILLO	850
CORVINA	626
CHORO	559
PEJEGALLO	554
OSTION DEL SUR	502
LAPA NEGRA	471

Exportaciones Pesqueras

Exportaciones totales del sector pesquero en Chile 2011

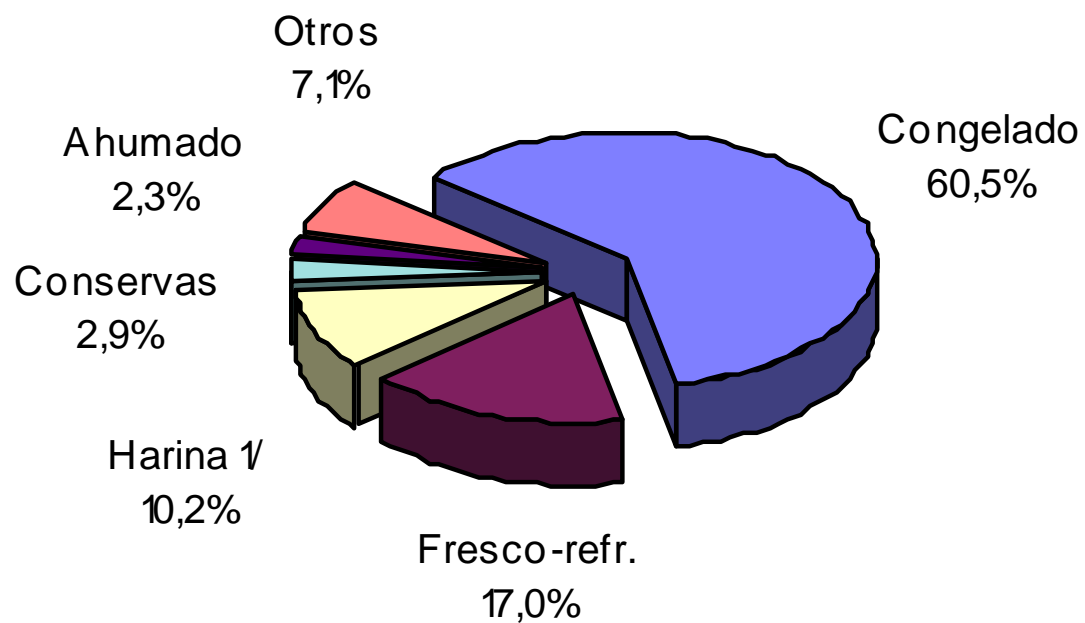

Total Acum. :
4.697.234 MUS\$
1.176.535 Ton

2011

Exportación harina de pescado histórico

Período	Cantidad (t)	Valor (MUS\$ FOB)	Precio (US\$/t)
2007	480.034	531.311	1.107
2008	478.361	492.608	1.030
2009	604.987	607.428	1.004
2010	308.034	520.220	1.689
2011 :			
Diciembre	33.473	42.529	1.271
Acumulado	328.544	472.425	1.438

Fresco-Refrigerado, exportaciones totales

Período	Cantidad (t)	Valor (MUS\$ FOB)	Precio (US\$/t)
2007	116.923	731.244	6.254
2008	125.243	748.608	5.977
2009	91.065	542.380	5.956
2010	82.422	571.484	6.934
2011:			
Diciembre	10.594	58.154	5.489
Acumulado	106.041	800.569	7.550

Conservas, exportaciones totales

Período	Cantidad (t)	Valor (MUS\$ FOB)	Precio (US\$/t)
2007	92.694	223.640	2.413
2008	58.672	203.353	3.466
2009	56.844	184.895	3.253
2010	36.894	143.946	3.902
2011 :			
Diciembre	1.641	11.755	7.165
Acumulado	23.467	138.193	5.889

Congelados, exportaciones totales

Período	Cantidad (t)	Valor (MUS\$ FOB)	Precio (US\$/t)
2007	574.209	2.053.430	3.576
2008	531.478	2.303.094	4.333
2009	519.681	2.129.461	4.098
2010	415.555	1.979.323	4.763
2011 :			
Diciembre	55.269	313.183	5.667
Acumulado	562.972	2.838.726	5.042

Algas y derivados, exportaciones totales

Período	Cantidad (t)	Valor (MUS\$ FOB)	Precio (US\$/t)
2007	60.018	138.274	2.304
2008	64.683	161.283	2.493
2009	64.050	160.915	2.512
2010	74.095	183.323	2.474
2011 :			
Diciembre	7.733	17.289	2.236
Acumulado	76.229	198.432	2.603

FIN