



***DIRECCION REGIONAL DE PRODUCCION  
DE MADRE DE DIOS***



Gobierno Regional de Madre de Dios  
**DIREPRO**  
Dirección Regional de la Producción

**Taller: “Lineamientos técnicos para efectuar acciones de repoblamiento de peces amazónicos en ambientes acuáticos”**

## ***ACCIONES DE REPOBLAMIENTO CON PECES AMAZÓNICOS EN EL DEPARTAMENTO DE MADRE DE DIOS***

Blgo. JIMMY F. LAYCHE BARDALES  
Dirección Regional de la Producción de Madre de Dios

## ANTECEDENTES DE ACCIONES DE REPOBLAMIENTO

- R.D. N° 091-2008-GOREMAD/GRDE-DIRPRODUCE, 14 de Julio del 2008. Otorgo Autorización para la Actividad de Repoblamiento a la Asociación de Pescadores Artesanales del Lago COPAMANU. Distrito de Laberinto Provincia: Tambopata; de las especies “Gamitana” (*Colossoma macropomum*) y “Paco” (*Piaractus brachypomus*). Firmando un Convenio de Conservación, Inversión y Producción de Repoblamiento con Fines d Aprovechamiento Responsable de los Recursos. Se realizo el repoblamiento de 2 mil alevinos de Paco y 2 mil alevinos de Gamitana en el año 2009.
- R.D. N° 104-2008-GOREMAD/DRP, 04 de Agosto del 2008. Otorgo Autorización para la Actividad de Repoblamiento a la Asociación de Pescadores Artesanales “El Dorado” Distrito de Laberinto Provincia: Tambopata; de las especies “Gamitana” (*Colossoma macropomum*) y “Paco” (*Piaractus brachypomus*), con la Cantidad de 5 mil alevines; Firmando un Convenio de Conservación, Inversión y Producción de Repoblamiento con Fines d Aprovechamiento Responsable d los Recursos

# DIVERSIDAD DE ESPECIES DE PECES AMAZÓNICOS EN MADRE DE DIOS





# EVALUACIÓN DE CUERPOS DE AGUA PARA FINES DE REPOBLAMIENTO

AUTORIZACIÓN REPOBLAMIENTO LAGO COPAMANU

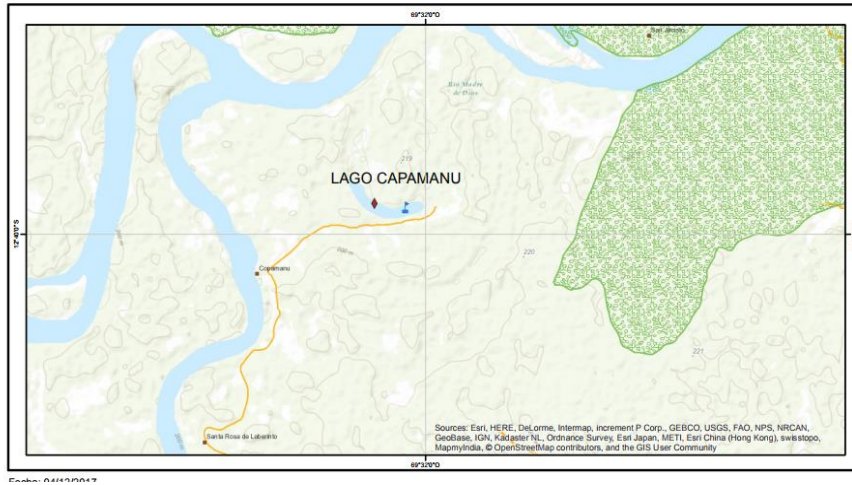

Lago Copamanu  
Distrito Laberinto - Provincia Tambopata

AUTORIZACIÓN REPOBLAMIENTO LAGO HUITOTO

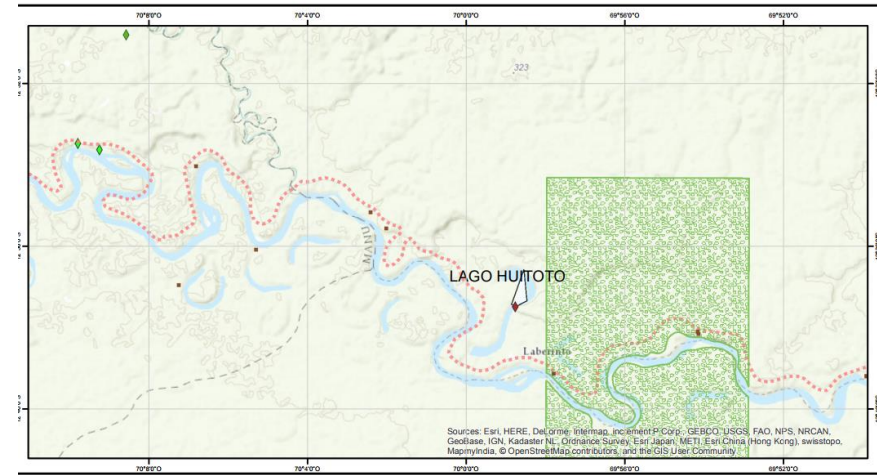

Lago Huitoto  
Distrito Laberinto - Provincia Tambopata

AUTORIZACIÓN REPOBLAMIENTO LAGO VALENCIA



Lago Valencia  
Distrito Tambopata - Provincia Tambopata

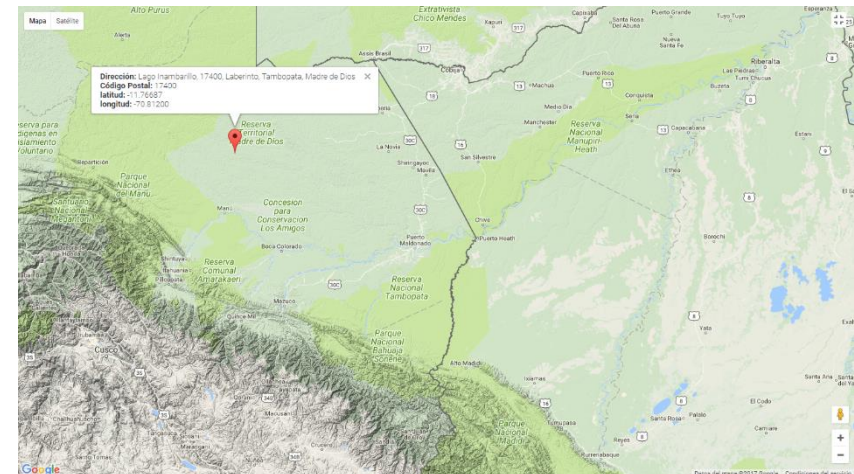

Lago Inambarillo  
Distrito Laberinto - Provincia Tambopata



# PROCEDENCIA DE PECES A REPOBLAR

Fondo Nacional de Desarrollo Pesquero:  
“Centro de Acuicultura la Cachuela”



Tamaño promedio de siembra de 3 a 5 cm.

Paco: 4 mil alevines.

Gamitana: 3 mil alevines

Boquichico: Mil alevines



Instituto De Investigaciones de la  
Amazonía Peruana - Madre de Dios



# SENSIBILIZACIÓN A LAS COMUNIDADES ALEDAÑAS AL CUERPO DE AGUA REPOBLADO





# ADQUISICIÓN, TRASLADO Y SIEMBRA DE ALEVINES DE PECES AMAZÓNICOS

Acondicionamiento de alevines



Transporte de alevines

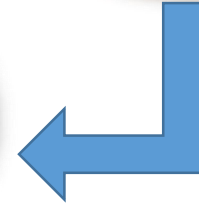

Adquisición de alevines



Siembra de alevines

## COMO REALIZA EL MONITOREO DE LOS CUERPOS DE AGUA QUE FUERON REPOBLADOS

En la actualidad no se cuenta con un Plan de Monitoreo de los cuerpos de agua que se hicieron los Repoblamientos por muchas factores: Económicos, Sociales.



## CONCLUSIONES Y RECOMENDACIONES

Precisar sobre los resultados de las acciones de repoblamiento con peces amazónicos en su jurisdicción.



Gobierno Regional de Madre de Dios  
**DIREPRO**  
Dirección Regional de la Producción

**MUCHAS GRACIAS**

*Blgo. JIMMY FERNANDO LAYCHE BARDALES*

Director Regional de la Producción de Madre de Dios